

タダノ オールテレーンクレーン

AR - 1200M 型

(ラフティングジブ付)

仕 様 書

キャリア FAUN RTF 120 - 5

スペック番号 AR-1200M-1-90103

株式会社 タダノ

AR - 1200M 型 120 t オールテレーンクレーン

1. 主 要 諸 元

クレーン

クレーン容量

| | | |
|---------|------------|---------------------------|
| ブーム | 12.2mブーム | 120,000 kg × 2.7 m (17本掛) |
| | 21.0mブーム | 50,000 kg × 7.0 m (7本掛) |
| | 29.8mブーム | 34,000 kg × 8.0 m (5本掛) |
| | 38.7mブーム | 24,000 kg × 10.0 m (4本掛) |
| | 47.5mブーム | 13,000 kg × 16.0 m (4本掛) |
| ジブ | 9.8mジブ | 7,000 kg × 73° (1本掛) |
| | 15.4mジブ | 3,800 kg × 70° (1本掛) |
| | 21.0mジブ | 2,500 kg × 68° (1本掛) |
| ラフィングジブ | 11mラフィングジブ | 30,000 kg × 8.0 m (4本掛) |
| | 19mラフィングジブ | 22,400 kg × 9.0 m (3本掛) |
| | 27mラフィングジブ | 16,000 kg × 12.0 m (2本掛) |
| | 35mラフィングジブ | 9,500 kg × 20.0 m (2本掛) |

| | | |
|--------|---------|--------|
| 最大地上揚程 | ブーム | 47.5 m |
| | ジブ | 68.0 m |
| | ラフィングジブ | 77.0 m |

| | | |
|--------|---------|--------|
| 最大作業半径 | ブーム | 44.0 m |
| | ジブ | 53.7 m |
| | ラフィングジブ | 54.0 m |

| | |
|------------|-------------------------------------|
| ブーム長さ | 12.2 m ~ 47.5 m |
| ブーム伸縮長さ | 35.3 m |
| ブーム伸ばし速度 | 35.3 m / 110 s |
| ジブ長さ | 9.8 m ~ 21.0 m |
| ラフィングジブ長さ | 1.6 m (固定部) + 11m、19m、27m、35m |
| 主巻ロープ巻上げ速度 | 135 m/min (4層) |
| 主巻フック巻上げ速度 | 7.9 m/min (17本掛) |
| 補巻ロープ巻上げ速度 | 135 m/min (4層) |
| 補巻フック巻上げ速度 | 135 m/min (1本掛) |
| ブーム起伏角度 | - 2° ~ 81.5° |
| ブーム上げ速度 | - 2° ~ 81.5° / 55 s |
| 旋回角度 | 360°連続 |
| 旋回速度 | 1.5 rpm |
| ワイヤロープ | 主巻 径 22 mm × 長さ 255 m 非自転性ワイヤロープ |
| | 補巻 径 22 mm × 長さ 185 m 非自転性ワイヤロープ |

| | |
|--------------------------|---|
| フ ッ ク | 120 t 吊 (17 本掛) 50 t 吊 (7 本掛) 8 t 吊 (1 本掛) |
| ブ ー ム 形 式 | 箱型 5 段油圧伸縮式 伸縮 2 方式切換式 伸縮方式Ⅰ……2・3 段目同時、4・5 段目同時 伸縮方式Ⅱ……2～5 段目同時 |
| ブ ー ム 伸 縮 装 置 | 複動油圧シリンダ直押式 3 本 ワイヤロープ式伸縮装置 1 基 圧力補償付流量調整弁付 |
| ジ ブ 形 式 | ブーム横折曲格納式 3 段油圧同時伸縮式 オフセット ～ 4 油圧無段階傾斜式 |
| シ ン グ ル ト ッ プ 巻 上 装 置 | 先端ブーム取付横折曲格納式 油圧モータ駆動遊星歯車減速式 自動ブレーキ シングルウインチ 2 基 圧力補償付流量調整弁付 |
| ブ ー ム 起 伏 装 置 | 複動油圧シリンダ直押式 1 本 圧力補償付流量調整弁付 |
| 旋 回 装 置 | 油圧モータ駆動遊星歯車減速式 スイングベアリング式 手動スイッチ式ブレーキ 高低速切換装置付 |
| ア ウ ト リ ガ | 全油圧式 H 型 スライドジャッキ各個操作装置付 最大張出幅 8.0m 中間張出幅 7.0m、5.3m、4.6m 張出幅検出装置付 スライド格納式フロート |
| 作業時最大路面荷重 | 83 t |
| 動 力 取 出 方 式 | 上部専用エンジン 名 称 日産 NE 6 T 形 式 水冷 4 サイクル 直列 6 気筒 直接噴射式ディーゼルエンジン 総排気量 7,412 cc 最高出力 180 PS / 2,200 rpm 最大トルク 69.0 kg・m / 1,500 rpm |
| 燃 料 タ ン ク 容 量 | 250 ℓ |

油 圧 ポ ンプ
作 動 油 タ ン ク 容 量
安 全 装 置

高圧可変ヒストポンプ 2 連 + 高圧ポンプ 2 連
1000 ℓ
過負荷防止装置 (A M L)
マルチディスプレイ
作業範囲制限機能付
アウトリガ張出幅自動検出装置 (個別検出式)
ウエイト組合せ自動検出装置
旋回範囲制御装置
旋回自動停止機能付
ブーム起伏緩停止機能付
巻過防止装置
捨巻確保装置
乱巻防止装置
玉掛けロープはずれ止め
ウインチドラムロック装置
油圧安全弁
油圧ロック装置 (起伏 , 伸縮 , 巻上げ , ジャッキ ,
ジブチルト , カウンタウエイト)

付 属 装 置

旋回ロック装置
角度指示計
水準器
カウンタウエイト脱着装置
ジブ張出装置
オイルクーラ
ブーム着脱装置
旋回台脱着装置
A M L 外部表示灯
フック移動量表示装置
敷き鉄板
エアコンディショナ
F M 付ラジオ
ホット & クールボックス
ランチテーブル
旋回音声警報装置
ドラム視認モニター

オ プ シ ョ ン

| | | |
|--|-----------------------|---|
| キャリヤ メーカ名 キャリヤ型式 エンジン | | FAUN GmbH RTF 120 - 5 OM 442 LA (ベンツ製) 水冷4サイクルV型8気筒直接噴射式 インタークーラ付ターボ ディーゼルエンジン |
| | 総排気量 最高出力 最大トルク | 14,618 cc 503 PS / 2,100 rpm 206 kg・m / 1,100 ~ 1,600 rpm |
| 変速機形式 | | フルオートマチック 前進5段、後退1段 副変速機付 |
| クラッチ形式 | | トルクコンバータ付 自動ロックアップ機構付 |
| 駆動方式 | | 10×6 10×8 -----オフロード (デフロック機構付) |
| 車軸形式 (全軸) 懸架方式 (全軸) | | 全浮動式 ハイドロニューマチックサスペンション サスペンションストローク +149 mm - 113 mm |
| ステアリング形式 | | 左ハンドル 全油圧式パワーステアリング 2系統式 非常用パワーステアリング |
| | モード | ノーマル (前6輪) クランプ (10輪) クラブ (10輪) リヤステ (後4輪) |
| ブレーキ | 主ブレーキ | 空気式全輪制動 2系統式 |
| | 駐車ブレーキ | 4・5軸 (4輪) 制動スプリング式...公道走行時 (3・4・5軸 (6輪) 制動スプリング式...構内走行時) |
| | 非常ブレーキ 補助ブレーキ | 駐車ブレーキと兼用 流体式リターダ (変速機内蔵式) 排気ブレーキ |
| バツテリ 燃料タンク容量 乗車定員 タイヤ ホイール 付属装置 | | 12V - 170Ah × 2個 (24V) 570ℓ 2人 16.00R25 (全輪) 11.25 - 25 (全輪) エアコンディショナ FM付ラジオ マッドガード 集中給油装置 仮眠用ベッド バックモニタ |
| オプション | | |

走行時寸法（台車のみ）

| | | |
|---|---|--|
| 全 | 長 | 12,140 mm |
| 全 | 幅 | 3,000 mm |
| 全 | 高 | 2,755 mm |
| 軸 | 距 | 2,600 mm + 1,700mm + 1,750mm + 1,650mm |
| 輪 | 距 | 2,557 mm |

重 量（台車のみ）

| | | |
|-----------|-----------|-----------------|
| 車 両 総 重 量 | | 34,180 kg（人員2名） |
| 前軸 | 1 軸 + 2 軸 | 17,280 kg |
| 後軸 | 3 軸 | 1,400 kg |
| | 4 軸 + 5 軸 | 15,500 kg |

走 行 性 能

| | | |
|-------------|-----------|---------|
| 最 高 速 度 | | 70 km/h |
| 登 坂 能 力 | (tan) | 0.70 |
| 最 小 回 転 半 径 | 6 輪ステアリング | 11.9 m |
| | 10輪ステアリング | 8.5 m |

- （注意）1．本機は、公道を走行する場合には、旋回体及びブームを別送し、台車のみで走行しなければなりません。
- 2．道路法による基本通行条件のC条件適合車です。

2. 定 格 総 荷 重 表 (ブーム、ジブ)

1. 定格総荷重は、アウトリガを水平堅土上に設置したときの値で、太線より上側はクレーンの強度に基づき、下側は、クレーンの安定に基づいています。
2. 定格総荷重は、つり具重量とフック重量 (120トンフック：1,300kg , 50トンフック：600kg , 8トンフック：250kg) を含んだ値を示します。
 ブーム側アタッチメント100kgを含む
3. 定格総荷重は、ブームのたわみを含んだ実際の作業半径に基づいています。
4. 定格総荷重表の性能区分A～Gは、下表のとおりです。

| カウンタウイト アウトリガ 張出幅 | 22 t | 12 t |
|----------------------|------|------|
| 8.0 m | A | B |
| 7.0 m | C | D |
| 5.3 m | E | F |
| 4.6 m | F * | G * |

*印は、ブームの性能のみです。

5. 各ブーム長さにおけるフックのワイヤロープ標準巻掛本数は下表のとおりです。
 なお、ロープ1本当たりの荷重は、主巻：7.5t、補巻：8.0t以下です。

| ブーム長さ | 12.2m | 21.0m | 29.8m | 38.7m | 47.5m | ジブ、シングルトップ |
|---------|--------|-------|-------|-------|-------|------------|
| 巻 掛 本 数 | (17)13 | 7 | 5 | 4 | 4 | 1 |

() 内はアタッチメント使用

6. シングルトップの定格総荷重は、ブームの定格総荷重よりブームに取り付けられているフックの重量を差し引いた値とし、かつ限度は8.0tです。
7. ジブ作業はブーム角度基準で行ってください。
 なお、ジブの作業半径は47.5mブームにジブを装着した場合の参考値を示します。
8. ジブはブームの“伸縮方式Ⅰ”で作業してください。
9. 瞬間最大風速が10m/s以上の風速では、クレーン作業を中止して下さい。

〔 ブ ー ム 〕

A 性 能

単位 (t)

| ブーム長さ 作業半径 | 12.2m | 21.0m | | 29.8m | | 38.7m | | 47.5m |
|---------------------------|----------|----------|----------|----------|----------|----------|----------|-----------|
| 2.7 m | 120.0 | 50.0 | 21.0 | | | | | |
| 3.0 m | 110.0 | 50.0 | 21.0 | | | | | |
| 3.5 m | 98.0 | 50.0 | 21.0 | 34.0 | 21.0 | | | |
| 4.0 m | 91.0 | 50.0 | 21.0 | 34.0 | 21.0 | | | |
| 4.5 m | 84.0 | 50.0 | 21.0 | 34.0 | 21.0 | | | |
| 5.0 m | 77.0 | 50.0 | 21.0 | 34.0 | 21.0 | 24.0 | 21.0 | |
| 5.5 m | 69.0 | 50.0 | 21.0 | 34.0 | 21.0 | 24.0 | 21.0 | |
| 6.0 m | 63.0 | 50.0 | 21.0 | 34.0 | 21.0 | 24.0 | 21.0 | 13.0 |
| 6.5 m | 58.0 | 50.0 | 21.0 | 34.0 | 21.0 | 24.0 | 21.0 | 13.0 |
| 7.0 m | 53.0 | 50.0 | 21.0 | 34.0 | 21.0 | 24.0 | 21.0 | 13.0 |
| 8.0 m | 45.5 | 46.0 | 21.0 | 34.0 | 21.0 | 24.0 | 21.0 | 13.0 |
| 9.0 m | 39.5 | 40.0 | 21.0 | 31.2 | 21.0 | 24.0 | 21.0 | 13.0 |
| 10.0 m | | 35.2 | 21.0 | 28.4 | 21.0 | 24.0 | 21.0 | 13.0 |
| 11.0 m | | 31.2 | 21.0 | 25.9 | 21.0 | 22.6 | 20.7 | 13.0 |
| 12.0 m | | 28.0 | 21.0 | 23.8 | 21.0 | 20.8 | 19.2 | 13.0 |
| 14.0 m | | 21.7 | 21.0 | 20.3 | 21.0 | 18.0 | 16.7 | 13.0 |
| 16.0 m | | 17.2 | 18.6 | 17.2 | 19.0 | 15.6 | 14.8 | 13.0 |
| 18.0 m | | 13.9 | 15.2 | 13.9 | 15.7 | 13.7 | 13.2 | 12.0 |
| 20.0 m | | | | 11.3 | 13.1 | 12.1 | 11.8 | 10.8 |
| 22.0 m | | | | 9.3 | 11.1 | 10.6 | 10.7 | 9.7 |
| 24.0 m | | | | 7.6 | 9.5 | 9.0 | 9.7 | 8.8 |
| 26.0 m | | | | 6.1 | 8.1 | 7.6 | 8.4 | 8.0 |
| 28.0 m | | | | | | 6.4 | 7.2 | 7.2 |
| 30.0 m | | | | | | 5.3 | 6.2 | 6.4 |
| 32.0 m | | | | | | 4.4 | 5.3 | 5.5 |
| 34.0 m | | | | | | 3.6 | 4.5 | 4.7 |
| 36.0 m | | | | | | 2.9 | 3.8 | 4.0 |
| 38.0 m | | | | | | | | 3.4 |
| 40.0 m | | | | | | | | 2.8 |
| 42.0 m | | | | | | | | 2.3 |
| 44.0 m | | | | | | | | 1.9 |
| (°) | 0 ~ 81.5 | 0 ~ 81.5 | 0 ~ 81.5 | 0 ~ 81.5 | 0 ~ 81.5 | 0 ~ 81.5 | 0 ~ 81.5 | 10 ~ 81.5 |
| 各 ブ ー ム 段 の 伸 長 状 態 (%) | | | | | | | | |
| 伸縮方式 | I , II | I | II | I | II | I | II | I , II |
| 2 段目ブーム | 0 | 5 0 | 2 5 | 1 0 0 | 5 0 | 1 0 0 | 7 5 | 1 0 0 |
| 3 段目ブーム | 0 | 5 0 | 2 5 | 1 0 0 | 5 0 | 1 0 0 | 7 5 | 1 0 0 |
| 4 段目ブーム | 0 | 0 | 2 5 | 0 | 5 0 | 5 0 | 7 5 | 1 0 0 |
| 5 段目ブーム | 0 | 0 | 2 5 | 0 | 5 0 | 5 0 | 7 5 | 1 0 0 |

: ブーム角度の範囲 (無負荷時)

〔 ブ ー ム 〕

B 性 能

単位 (t)

| ブーム長さ 作業半径 | 12.2m | 21.0m | | 29.8m | | 38.7m | | 47.5m |
|---------------------------|----------|----------|----------|----------|----------|----------|----------|-----------|
| 2.7 m | 100.0 | 50.0 | 21.0 | | | | | |
| 3.0 m | 97.0 | 50.0 | 21.0 | | | | | |
| 3.5 m | 88.0 | 50.0 | 21.0 | 34.0 | 21.0 | | | |
| 4.0 m | 80.0 | 50.0 | 21.0 | 34.0 | 21.0 | | | |
| 4.5 m | 73.0 | 50.0 | 21.0 | 34.0 | 21.0 | | | |
| 5.0 m | 67.5 | 50.0 | 21.0 | 34.0 | 21.0 | 24.0 | 21.0 | |
| 5.5 m | 62.5 | 50.0 | 21.0 | 34.0 | 21.0 | 24.0 | 21.0 | |
| 6.0 m | 58.0 | 50.0 | 21.0 | 34.0 | 21.0 | 24.0 | 21.0 | 13.0 |
| 6.5 m | 53.0 | 50.0 | 21.0 | 34.0 | 21.0 | 24.0 | 21.0 | 13.0 |
| 7.0 m | 49.0 | 49.5 | 21.0 | 34.0 | 21.0 | 24.0 | 21.0 | 13.0 |
| 8.0 m | 42.0 | 42.4 | 21.0 | 34.0 | 21.0 | 24.0 | 21.0 | 13.0 |
| 9.0 m | 36.5 | 36.8 | 21.0 | 31.2 | 21.0 | 24.0 | 21.0 | 13.0 |
| 10.0 m | | 31.5 | 21.0 | 28.4 | 21.0 | 24.0 | 21.0 | 13.0 |
| 11.0 m | | 26.6 | 21.0 | 25.9 | 21.0 | 22.6 | 20.7 | 13.0 |
| 12.0 m | | 22.8 | 21.0 | 22.8 | 21.0 | 20.8 | 19.2 | 13.0 |
| 14.0 m | | 17.3 | 18.6 | 17.2 | 19.2 | 18.0 | 16.7 | 13.0 |
| 16.0 m | | 13.4 | 14.7 | 13.4 | 15.3 | 14.9 | 14.8 | 13.0 |
| 18.0 m | | 10.6 | 11.9 | 10.6 | 12.5 | 12.0 | 12.7 | 12.0 |
| 20.0 m | | | | 8.5 | 10.3 | 9.8 | 10.5 | 10.7 |
| 22.0 m | | | | 6.6 | 8.5 | 8.1 | 8.8 | 8.9 |
| 24.0 m | | | | 5.1 | 7.2 | 6.7 | 7.4 | 7.5 |
| 26.0 m | | | | 3.8 | 6.0 | 5.4 | 6.2 | 6.4 |
| 28.0 m | | | | | | 4.3 | 5.1 | 5.3 |
| 30.0 m | | | | | | 3.4 | 4.2 | 4.4 |
| 32.0 m | | | | | | 2.6 | 3.4 | 3.6 |
| 34.0 m | | | | | | 1.9 | 2.8 | 2.9 |
| 36.0 m | | | | | | 1.3 | 2.2 | 2.3 |
| 38.0 m | | | | | | | | 1.8 |
| 40.0 m | | | | | | | | 1.3 |
| (°) | 0 ~ 81.5 | 0 ~ 81.5 | 0 ~ 81.5 | 0 ~ 81.5 | 0 ~ 81.5 | 0 ~ 81.5 | 0 ~ 81.5 | 23 ~ 81.5 |
| 各 ブ ー ム 段 の 伸 長 状 態 (%) | | | | | | | | |
| 伸縮方式 | I , II | I | II | I | II | I | II | I , II |
| 2 段目ブーム | 0 | 5 0 | 2 5 | 1 0 0 | 5 0 | 1 0 0 | 7 5 | 1 0 0 |
| 3 段目ブーム | 0 | 5 0 | 2 5 | 1 0 0 | 5 0 | 1 0 0 | 7 5 | 1 0 0 |
| 4 段目ブーム | 0 | 0 | 2 5 | 0 | 5 0 | 5 0 | 7 5 | 1 0 0 |
| 5 段目ブーム | 0 | 0 | 2 5 | 0 | 5 0 | 5 0 | 7 5 | 1 0 0 |

: ブーム角度の範囲 (無負荷時)

〔 ブ ー ム 〕

C 性 能

単位 (t)

| ブーム長さ 作業半径 | 12.2m | 21.0m | | 29.8m | | 38.7m | | 47.5m |
|---------------------------|----------|----------|----------|----------|----------|----------|----------|-----------|
| 2.7 m | 97.0 | 50.0 | 21.0 | | | | | |
| 3.0 m | 91.0 | 50.0 | 21.0 | | | | | |
| 3.5 m | 83.0 | 50.0 | 21.0 | 34.0 | 21.0 | | | |
| 4.0 m | 76.0 | 50.0 | 21.0 | 34.0 | 21.0 | | | |
| 4.5 m | 70.0 | 50.0 | 21.0 | 34.0 | 21.0 | | | |
| 5.0 m | 64.0 | 50.0 | 21.0 | 34.0 | 21.0 | 24.0 | 21.0 | |
| 5.5 m | 59.0 | 50.0 | 21.0 | 34.0 | 21.0 | 24.0 | 21.0 | |
| 6.0 m | 55.2 | 50.0 | 21.0 | 34.0 | 21.0 | 24.0 | 21.0 | 13.0 |
| 6.5 m | 51.5 | 50.0 | 21.0 | 34.0 | 21.0 | 24.0 | 21.0 | 13.0 |
| 7.0 m | 48.5 | 48.8 | 21.0 | 34.0 | 21.0 | 24.0 | 21.0 | 13.0 |
| 8.0 m | 42.7 | 43.0 | 21.0 | 34.0 | 21.0 | 24.0 | 21.0 | 13.0 |
| 9.0 m | 37.9 | 38.2 | 21.0 | 31.2 | 21.0 | 24.0 | 21.0 | 13.0 |
| 10.0 m | | 34.2 | 21.0 | 28.4 | 21.0 | 24.0 | 21.0 | 13.0 |
| 11.0 m | | 30.8 | 21.0 | 25.9 | 21.0 | 22.6 | 20.7 | 13.0 |
| 12.0 m | | 27.6 | 21.0 | 23.8 | 21.0 | 20.8 | 19.2 | 13.0 |
| 14.0 m | | 20.9 | 21.0 | 20.3 | 21.0 | 18.0 | 16.7 | 13.0 |
| 16.0 m | | 16.3 | 17.7 | 16.3 | 18.3 | 15.6 | 14.8 | 13.0 |
| 18.0 m | | 13.0 | 14.4 | 13.0 | 14.9 | 13.7 | 13.2 | 12.0 |
| 20.0 m | | | | 10.5 | 12.4 | 11.9 | 11.8 | 10.8 |
| 22.0 m | | | | 8.5 | 10.4 | 9.9 | 10.6 | 9.7 |
| 24.0 m | | | | 6.8 | 8.8 | 8.3 | 9.0 | 8.8 |
| 26.0 m | | | | 5.4 | 7.5 | 7.0 | 7.7 | 7.7 |
| 28.0 m | | | | | | 5.8 | 6.5 | 6.6 |
| 30.0 m | | | | | | 4.7 | 5.6 | 5.6 |
| 32.0 m | | | | | | 3.8 | 4.7 | 4.7 |
| 34.0 m | | | | | | 3.1 | 3.9 | 3.9 |
| 36.0 m | | | | | | 2.5 | 3.3 | 3.3 |
| 38.0 m | | | | | | | | 2.7 |
| 40.0 m | | | | | | | | 2.1 |
| 42.0 m | | | | | | | | 1.7 |
| 43.9 m | | | | | | | | 1.3 |
| (°) | 0 ~ 81.5 | 0 ~ 81.5 | 0 ~ 81.5 | 0 ~ 81.5 | 0 ~ 81.5 | 0 ~ 81.5 | 0 ~ 81.5 | 12 ~ 81.5 |
| 各 ブ ー ム 段 の 伸 長 状 態 (%) | | | | | | | | |
| 伸縮方式 | I , II | I | II | I | II | I | II | I , II |
| 2 段目ブーム | 0 | 5 0 | 2 5 | 1 0 0 | 5 0 | 1 0 0 | 7 5 | 1 0 0 |
| 3 段目ブーム | 0 | 5 0 | 2 5 | 1 0 0 | 5 0 | 1 0 0 | 7 5 | 1 0 0 |
| 4 段目ブーム | 0 | 0 | 2 5 | 0 | 5 0 | 5 0 | 7 5 | 1 0 0 |
| 5 段目ブーム | 0 | 0 | 2 5 | 0 | 5 0 | 5 0 | 7 5 | 1 0 0 |

: ブーム角度の範囲 (無負荷時)

〔 ブ ー ム 〕

D 性 能

単位 (t)

| ブーム長さ 作業半径 | 12.2m | 21.0m | | 29.8m | | 38.7m | | 47.5m |
|---------------------------|----------|----------|----------|----------|----------|-----------|----------|-----------|
| 2.7 m | 95.0 | 50.0 | 21.0 | | | | | |
| 3.0 m | 89.0 | 50.0 | 21.0 | | | | | |
| 3.5 m | 81.0 | 50.0 | 21.0 | 34.0 | 21.0 | | | |
| 4.0 m | 74.0 | 50.0 | 21.0 | 34.0 | 21.0 | | | |
| 4.5 m | 68.0 | 50.0 | 21.0 | 34.0 | 21.0 | | | |
| 5.0 m | 62.0 | 50.0 | 21.0 | 34.0 | 21.0 | 24.0 | 21.0 | |
| 5.5 m | 58.0 | 50.0 | 21.0 | 34.0 | 21.0 | 24.0 | 21.0 | |
| 6.0 m | 53.8 | 50.0 | 21.0 | 34.0 | 21.0 | 24.0 | 21.0 | 13.0 |
| 6.5 m | 50.0 | 50.0 | 21.0 | 34.0 | 21.0 | 24.0 | 21.0 | 13.0 |
| 7.0 m | 46.8 | 47.1 | 21.0 | 34.0 | 21.0 | 24.0 | 21.0 | 13.0 |
| 8.0 m | 41.1 | 41.4 | 21.0 | 34.0 | 21.0 | 24.0 | 21.0 | 13.0 |
| 9.0 m | 36.4 | 36.7 | 21.0 | 31.2 | 21.0 | 24.0 | 21.0 | 13.0 |
| 10.0 m | | 30.1 | 21.0 | 28.4 | 21.0 | 24.0 | 21.0 | 13.0 |
| 11.0 m | | 25.0 | 21.0 | 24.9 | 21.0 | 22.6 | 20.7 | 13.0 |
| 12.0 m | | 21.2 | 21.0 | 21.1 | 21.0 | 20.8 | 19.2 | 13.0 |
| 14.0 m | | 15.7 | 17.2 | 15.7 | 17.8 | 17.1 | 16.7 | 13.0 |
| 16.0 m | | 12.0 | 13.4 | 11.9 | 13.9 | 13.4 | 14.2 | 13.0 |
| 18.0 m | | 9.1 | 10.6 | 9.2 | 11.2 | 10.7 | 11.4 | 11.4 |
| 20.0 m | | | | 7.1 | 9.1 | 8.6 | 9.3 | 9.3 |
| 22.0 m | | | | 5.3 | 7.4 | 6.9 | 7.6 | 7.7 |
| 24.0 m | | | | 3.9 | 6.1 | 5.5 | 6.3 | 6.4 |
| 26.0 m | | | | 2.7 | 4.9 | 4.3 | 5.2 | 5.2 |
| 28.0 m | | | | | | 3.3 | 4.1 | 4.2 |
| 30.0 m | | | | | | 2.4 | 3.3 | 3.3 |
| 32.0 m | | | | | | 1.7 | 2.6 | 2.6 |
| 34.0 m | | | | | | 1.1 | 1.9 | 2.0 |
| 36.0 m | | | | | | | 1.3 | 1.4 |
| (°) | 0 ~ 81.5 | 0 ~ 81.5 | 0 ~ 81.5 | 0 ~ 81.5 | 0 ~ 81.5 | 12 ~ 81.5 | 0 ~ 81.5 | 34 ~ 81.5 |
| 各 ブ ー ム 段 の 伸 長 状 態 (%) | | | | | | | | |
| 伸縮方式 | I , II | I | II | I | II | I | II | I , II |
| 2 段目ブーム | 0 | 5 0 | 2 5 | 1 0 0 | 5 0 | 1 0 0 | 7 5 | 1 0 0 |
| 3 段目ブーム | 0 | 5 0 | 2 5 | 1 0 0 | 5 0 | 1 0 0 | 7 5 | 1 0 0 |
| 4 段目ブーム | 0 | 0 | 2 5 | 0 | 5 0 | 5 0 | 7 5 | 1 0 0 |
| 5 段目ブーム | 0 | 0 | 2 5 | 0 | 5 0 | 5 0 | 7 5 | 1 0 0 |

: ブーム角度の範囲 (無負荷時)

〔 ブ ー ム 〕

E 性 能

単位 (t)

| ブーム長さ 作業半径 | 12.2m | 21.0m | | 29.8m | | 38.7m | | 47.5m |
|---------------------------|----------|----------|----------|----------|----------|-----------|----------|-----------|
| 2.7 m | 83.0 | 50.0 | 21.0 | | | | | |
| 3.0 m | 78.0 | 50.0 | 21.0 | | | | | |
| 3.5 m | 71.0 | 50.0 | 21.0 | 34.0 | 21.0 | | | |
| 4.0 m | 65.0 | 50.0 | 21.0 | 34.0 | 21.0 | | | |
| 4.5 m | 60.0 | 50.0 | 21.0 | 34.0 | 21.0 | | | |
| 5.0 m | 55.0 | 50.0 | 21.0 | 34.0 | 21.0 | 24.0 | 21.0 | |
| 5.5 m | 51.0 | 50.0 | 21.0 | 34.0 | 21.0 | 24.0 | 21.0 | |
| 6.0 m | 47.5 | 48.0 | 21.0 | 34.0 | 21.0 | 24.0 | 21.0 | 13.0 |
| 6.5 m | 44.5 | 44.8 | 21.0 | 34.0 | 21.0 | 24.0 | 21.0 | 13.0 |
| 7.0 m | 41.6 | 41.8 | 21.0 | 34.0 | 21.0 | 24.0 | 21.0 | 13.0 |
| 8.0 m | 36.5 | 36.8 | 21.0 | 34.0 | 21.0 | 24.0 | 21.0 | 13.0 |
| 9.0 m | 31.2 | 31.5 | 21.0 | 31.2 | 21.0 | 24.0 | 21.0 | 13.0 |
| 10.0 m | | 26.2 | 21.0 | 26.0 | 21.0 | 24.0 | 21.0 | 13.0 |
| 11.0 m | | 22.1 | 21.0 | 22.0 | 21.0 | 22.6 | 20.7 | 13.0 |
| 12.0 m | | 18.9 | 20.4 | 18.9 | 20.9 | 20.2 | 19.2 | 13.0 |
| 14.0 m | | 14.2 | 15.6 | 14.2 | 16.2 | 15.6 | 16.3 | 13.0 |
| 16.0 m | | 11.0 | 12.3 | 10.9 | 12.8 | 12.3 | 13.0 | 13.0 |
| 18.0 m | | 8.6 | 9.9 | 8.5 | 10.3 | 9.9 | 10.6 | 10.5 |
| 20.0 m | | | | 6.5 | 8.4 | 8.0 | 8.7 | 8.7 |
| 22.0 m | | | | 4.8 | 6.9 | 6.4 | 7.1 | 7.2 |
| 24.0 m | | | | 3.5 | 5.7 | 5.1 | 5.9 | 6.0 |
| 26.0 m | | | | 2.4 | 4.5 | 3.9 | 4.8 | 4.8 |
| 28.0 m | | | | | | 3.0 | 3.8 | 3.9 |
| 30.0 m | | | | | | 2.2 | 3.0 | 3.1 |
| 32.0 m | | | | | | 1.5 | 2.3 | 2.4 |
| 34.0 m | | | | | | | 1.7 | 1.7 |
| 36.0 m | | | | | | | 1.1 | 1.2 |
| (°) | 0 ~ 81.5 | 0 ~ 81.5 | 0 ~ 81.5 | 0 ~ 81.5 | 0 ~ 81.5 | 22 ~ 81.5 | 0 ~ 81.5 | 34 ~ 81.5 |
| 各 ブ ー ム 段 の 伸 長 状 態 (%) | | | | | | | | |
| 伸縮方式 | I , II | I | II | I | II | I | II | I , II |
| 2 段目ブーム | 0 | 5 0 | 2 5 | 1 0 0 | 5 0 | 1 0 0 | 7 5 | 1 0 0 |
| 3 段目ブーム | 0 | 5 0 | 2 5 | 1 0 0 | 5 0 | 1 0 0 | 7 5 | 1 0 0 |
| 4 段目ブーム | 0 | 0 | 2 5 | 0 | 5 0 | 5 0 | 7 5 | 1 0 0 |
| 5 段目ブーム | 0 | 0 | 2 5 | 0 | 5 0 | 5 0 | 7 5 | 1 0 0 |

: ブーム角度の範囲 (無負荷時)

〔 ブ ー ム 〕

F 性 能

単位 (t)

| ブーム長さ 作業半径 | 12.2m | 21.0m | | 29.8m | | 38.7m | | 47.5m |
|---------------------------|----------|----------|----------|-----------|----------|-----------|-----------|-----------|
| 2.7 m | 73.0 | 50.0 | 21.0 | | | | | |
| 3.0 m | 70.0 | 50.0 | 21.0 | | | | | |
| 3.5 m | 67.0 | 50.0 | 21.0 | 34.0 | 21.0 | | | |
| 4.0 m | 61.0 | 50.0 | 21.0 | 34.0 | 21.0 | | | |
| 4.5 m | 56.0 | 50.0 | 21.0 | 34.0 | 21.0 | | | |
| 5.0 m | 51.5 | 50.0 | 21.0 | 34.0 | 21.0 | 24.0 | 21.0 | |
| 5.5 m | 47.7 | 48.0 | 21.0 | 34.0 | 21.0 | 24.0 | 21.0 | |
| 6.0 m | 44.3 | 44.6 | 21.0 | 34.0 | 21.0 | 24.0 | 21.0 | 13.0 |
| 6.5 m | 41.3 | 41.6 | 21.0 | 34.0 | 21.0 | 24.0 | 21.0 | 13.0 |
| 7.0 m | 37.9 | 38.4 | 21.0 | 34.0 | 21.0 | 24.0 | 21.0 | 13.0 |
| 8.0 m | 29.3 | 29.7 | 21.0 | 29.7 | 21.0 | 24.0 | 21.0 | 13.0 |
| 9.0 m | 23.4 | 23.8 | 21.0 | 23.8 | 21.0 | 24.0 | 21.0 | 13.0 |
| 10.0 m | | 19.5 | 21.0 | 19.5 | 21.0 | 21.1 | 21.0 | 13.0 |
| 11.0 m | | 16.2 | 17.7 | 16.2 | 18.3 | 17.8 | 18.6 | 13.0 |
| 12.0 m | | 13.6 | 15.1 | 13.6 | 15.7 | 15.2 | 16.0 | 13.0 |
| 14.0 m | | 9.9 | 11.2 | 9.9 | 11.8 | 11.3 | 12.0 | 12.1 |
| 16.0 m | | 7.3 | 8.6 | 7.3 | 9.0 | 8.6 | 9.3 | 9.4 |
| 18.0 m | | 5.1 | 6.7 | 5.1 | 7.1 | 6.7 | 7.4 | 7.4 |
| 20.0 m | | | | 3.4 | 5.6 | 5.0 | 5.9 | 5.9 |
| 22.0 m | | | | 2.1 | 4.3 | 3.7 | 4.5 | 4.6 |
| 24.0 m | | | | 1.0 | 3.2 | 2.6 | 3.4 | 3.5 |
| 26.0 m | | | | | 2.3 | 1.7 | 2.5 | 2.6 |
| 28.0 m | | | | | | | 1.7 | 1.8 |
| (°) | 0 ~ 81.5 | 0 ~ 81.5 | 0 ~ 81.5 | 22 ~ 81.5 | 0 ~ 81.5 | 41 ~ 81.5 | 36 ~ 81.5 | 50 ~ 81.5 |
| 各 ブ ー ム 段 の 伸 長 状 態 (%) | | | | | | | | |
| 伸縮方式 | I , II | I | II | I | II | I | II | I , II |
| 2 段目ブーム | 0 | 5 0 | 2 5 | 1 0 0 | 5 0 | 1 0 0 | 7 5 | 1 0 0 |
| 3 段目ブーム | 0 | 5 0 | 2 5 | 1 0 0 | 5 0 | 1 0 0 | 7 5 | 1 0 0 |
| 4 段目ブーム | 0 | 0 | 2 5 | 0 | 5 0 | 5 0 | 7 5 | 1 0 0 |
| 5 段目ブーム | 0 | 0 | 2 5 | 0 | 5 0 | 5 0 | 7 5 | 1 0 0 |

: ブーム角度の範囲 (無負荷時)

[ブ ー ム]

G 性 能

単位 (t)

| ブーム長さ 作業半径 | 12.2m | 21.0m | | 29.8m | | 38.7m | | 47.5m |
|---------------------------|----------|----------|----------|-----------|-----------|-----------|-----------|-----------|
| 2.7 m | 71.0 | 50.0 | 21.0 | | | | | |
| 3.0 m | 68.0 | 50.0 | 21.0 | | | | | |
| 3.5 m | 64.5 | 50.0 | 21.0 | 34.0 | 21.0 | | | |
| 4.0 m | 59.0 | 50.0 | 21.0 | 34.0 | 21.0 | | | |
| 4.5 m | 54.0 | 50.0 | 21.0 | 34.0 | 21.0 | | | |
| 5.0 m | 49.5 | 50.0 | 21.0 | 34.0 | 21.0 | 24.0 | 21.0 | |
| 5.5 m | 45.8 | 46.3 | 21.0 | 34.0 | 21.0 | 24.0 | 21.0 | |
| 6.0 m | 39.9 | 40.2 | 21.0 | 34.0 | 21.0 | 24.0 | 21.0 | 13.0 |
| 6.5 m | 34.6 | 34.6 | 21.0 | 34.0 | 21.0 | 24.0 | 21.0 | 13.0 |
| 7.0 m | 29.7 | 30.1 | 21.0 | 29.8 | 21.0 | 24.0 | 21.0 | 13.0 |
| 8.0 m | 23.1 | 23.5 | 21.0 | 23.3 | 21.0 | 24.0 | 21.0 | 13.0 |
| 9.0 m | 18.4 | 18.7 | 20.5 | 18.7 | 20.9 | 20.2 | 21.0 | 13.0 |
| 10.0 m | | 15.4 | 16.9 | 15.3 | 17.5 | 16.8 | 17.6 | 13.0 |
| 11.0 m | | 12.7 | 14.1 | 12.7 | 14.7 | 14.1 | 14.9 | 13.0 |
| 12.0 m | | 10.6 | 12.0 | 10.6 | 12.5 | 12.0 | 12.8 | 12.7 |
| 14.0 m | | 7.5 | 8.8 | 7.5 | 9.3 | 8.9 | 9.5 | 9.6 |
| 16.0 m | | 5.0 | 6.5 | 5.0 | 7.0 | 6.6 | 7.2 | 7.3 |
| 18.0 m | | 3.1 | 4.7 | 3.1 | 5.3 | 4.7 | 5.5 | 5.6 |
| 20.0 m | | | | | 3.8 | 3.2 | 4.1 | 4.2 |
| 22.0 m | | | | | 2.6 | | 2.9 | 3.0 |
| (°) | 0 ~ 81.5 | 0 ~ 81.5 | 0 ~ 81.5 | 44 ~ 81.5 | 31 ~ 81.5 | 50 ~ 81.5 | 46 ~ 81.5 | 56 ~ 81.5 |
| 各 ブ ー ム 段 の 伸 長 状 態 (%) | | | | | | | | |
| 伸縮方式 | I , II | I | II | I | II | I | II | I , II |
| 2 段目ブーム | 0 | 5 0 | 2 5 | 1 0 0 | 5 0 | 1 0 0 | 7 5 | 1 0 0 |
| 3 段目ブーム | 0 | 5 0 | 2 5 | 1 0 0 | 5 0 | 1 0 0 | 7 5 | 1 0 0 |
| 4 段目ブーム | 0 | 0 | 2 5 | 0 | 5 0 | 5 0 | 7 5 | 1 0 0 |
| 5 段目ブーム | 0 | 0 | 2 5 | 0 | 5 0 | 5 0 | 7 5 | 1 0 0 |

: ブーム角度の範囲 (無負荷時)

〔 ジ ブ 〕

A 性 能

単位 (t)

| ジブ長さ ワレット | 47.5mブーム + 9.8mジブ | | | | | | 47.5mブーム + 15.4mジブ | | | | | |
|--------------|-------------------|------------|-------------|------------|-------------|------------|--------------------|------------|-------------|------------|-------------|------------|
| | 5 ° | | 25 ° | | 45 ° | | 5 ° | | 25 ° | | 45 ° | |
| | 作業半径 (m) | 定 格 総荷重 | 作業半径 (m) | 定 格 総荷重 | 作業半径 (m) | 定 格 総荷重 | 作業半径 (m) | 定 格 総荷重 | 作業半径 (m) | 定 格 総荷重 | 作業半径 (m) | 定 格 総荷重 |
| 81.5 ° | 8.2 | 7.00 | 11.3 | 6.50 | 13.2 | 3.90 | 9.3 | 3.80 | 14.2 | 3.10 | 17.6 | 1.95 |
| 80 ° | 10.5 | 7.00 | 13.5 | 6.50 | 15.2 | 3.90 | 11.7 | 3.80 | 16.5 | 3.10 | 19.8 | 1.95 |
| 78 ° | 12.7 | 7.00 | 15.7 | 6.50 | 17.2 | 3.90 | 14.2 | 3.80 | 18.8 | 3.10 | 21.9 | 1.95 |
| 75 ° | 16.1 | 7.00 | 18.8 | 6.20 | 20.1 | 3.75 | 17.8 | 3.80 | 22.1 | 2.90 | 24.9 | 1.85 |
| 73 ° | 18.2 | 7.00 | 20.7 | 5.80 | 22.0 | 3.65 | 20.1 | 3.80 | 24.2 | 2.80 | 26.9 | 1.80 |
| 70 ° | 21.3 | 6.50 | 23.6 | 5.25 | 24.8 | 3.50 | 23.6 | 3.80 | 27.4 | 2.65 | 29.7 | 1.74 |
| 68 ° | 23.2 | 6.00 | 25.4 | 4.90 | 26.6 | 3.45 | 25.8 | 3.70 | 29.4 | 2.55 | 31.6 | 1.70 |
| 65 ° | 26.0 | 5.20 | 28.1 | 4.45 | 29.2 | 3.35 | 28.9 | 3.40 | 32.3 | 2.45 | 34.3 | 1.64 |
| 63 ° | 27.8 | 4.80 | 29.9 | 4.20 | 30.9 | 3.30 | 30.9 | 3.25 | 34.3 | 2.40 | 36.0 | 1.61 |
| 60 ° | 30.3 | 4.15 | 32.3 | 3.70 | 33.3 | 3.20 | 33.9 | 3.05 | 37.0 | 2.35 | 38.5 | 1.57 |
| 58 ° | 32.0 | 3.80 | 33.9 | 3.40 | 34.8 | 3.15 | 35.8 | 2.95 | 38.8 | 2.30 | 40.1 | 1.55 |
| 55 ° | 34.4 | 3.30 | 36.2 | 3.00 | 37.0 | 2.85 | 38.5 | 2.70 | 41.3 | 2.20 | 42.3 | 1.53 |
| 53 ° | 35.9 | 3.00 | 37.6 | 2.70 | 38.3 | 2.60 | 40.2 | 2.45 | 42.9 | 2.15 | 43.8 | 1.50 |
| 50 ° | 38.1 | 2.35 | 39.6 | 2.15 | 40.2 | 2.05 | 42.5 | 1.95 | 45.0 | 1.70 | 45.8 | 1.45 |
| 48 ° | 39.4 | 1.90 | 40.9 | 1.75 | 41.4 | 1.65 | 44.0 | 1.60 | 46.3 | 1.40 | 47.0 | 1.25 |
| 45 ° | 41.4 | 1.35 | 42.7 | 1.25 | | | 46.0 | 1.10 | 48.2 | 0.95 | | |
| (°) | 44 ~ 81.5 | | 44 ~ 8.15 | | 47 ~ 81.5 | | 44 ~ 81.5 | | 44 ~ 81.5 | | 47 ~ 81.5 | |

| ジブ長さ ワレット | 47.5mブーム + 21.0mジブ | | | | | |
|--------------|--------------------|------------|-------------|------------|-------------|------------|
| | 5 ° | | 25 ° | | 45 ° | |
| | 作業半径 (m) | 定 格 総荷重 | 作業半径 (m) | 定 格 総荷重 | 作業半径 (m) | 定 格 総荷重 |
| 81.5 ° | 10.6 | 2.50 | 17.4 | 1.85 | 22.2 | 1.00 |
| 80 ° | 13.2 | 2.50 | 19.9 | 1.85 | 24.4 | 1.00 |
| 78 ° | 15.9 | 2.50 | 22.4 | 1.85 | 26.6 | 1.00 |
| 75 ° | 19.8 | 2.50 | 25.9 | 1.75 | 29.8 | 1.00 |
| 73 ° | 22.4 | 2.50 | 28.2 | 1.65 | 31.9 | 1.00 |
| 70 ° | 26.2 | 2.50 | 31.5 | 1.55 | 34.9 | 1.00 |
| 68 ° | 28.6 | 2.50 | 33.6 | 1.50 | 36.8 | 0.98 |
| 65 ° | 32.0 | 2.25 | 36.8 | 1.45 | 39.6 | 0.94 |
| 63 ° | 34.2 | 2.10 | 38.8 | 1.40 | 41.4 | 0.92 |
| 60 ° | 37.4 | 1.95 | 41.7 | 1.35 | 43.9 | 0.90 |
| 58 ° | 39.4 | 1.85 | 43.6 | 1.30 | 45.5 | 0.89 |
| 55 ° | 42.4 | 1.70 | 46.2 | 1.26 | 47.8 | 0.87 |
| 53 ° | 44.2 | 1.60 | 47.9 | 1.23 | 49.3 | 0.86 |
| 50 ° | 47.0 | 1.50 | 50.3 | 1.20 | 51.3 | 0.85 |
| 48 ° | 48.6 | 1.30 | 51.8 | 1.10 | 52.5 | 0.84 |
| 45 ° | 50.8 | 0.85 | 53.7 | 0.80 | | |
| (°) | 44 ~ 81.5 | | 44 ~ 81.5 | | 47 ~ 81.5 | |

: ブーム角度の範囲 (無負荷時)

[ジ ブ]

B 性 能

単位 (t)

| ジブ長さ ワレット | 47.5mブーム + 9.8mジブ | | | | | | 47.5mブーム + 15.4mジブ | | | | | |
|--------------|-------------------|------------|-------------|------------|-------------|------------|--------------------|------------|-------------|------------|-------------|------------|
| | 5 ° | | 25 ° | | 45 ° | | 5 ° | | 25 ° | | 45 ° | |
| ブーム角度 | 作業半径 (m) | 定 格 総荷重 | 作業半径 (m) | 定 格 総荷重 | 作業半径 (m) | 定 格 総荷重 | 作業半径 (m) | 定 格 総荷重 | 作業半径 (m) | 定 格 総荷重 | 作業半径 (m) | 定 格 総荷重 |
| 81.5 ° | 8.2 | 7.00 | 11.3 | 6.50 | 13.2 | 3.90 | 9.3 | 3.80 | 14.2 | 3.10 | 17.6 | 1.95 |
| 80 ° | 10.5 | 7.00 | 13.5 | 6.50 | 15.2 | 3.90 | 11.7 | 3.80 | 16.5 | 3.10 | 19.8 | 1.95 |
| 78 ° | 12.7 | 7.00 | 15.7 | 6.50 | 17.2 | 3.90 | 14.2 | 3.80 | 18.8 | 3.10 | 21.9 | 1.95 |
| 75 ° | 16.1 | 7.00 | 18.8 | 6.20 | 20.1 | 3.75 | 17.8 | 3.80 | 22.1 | 2.90 | 24.9 | 1.85 |
| 73 ° | 18.2 | 7.00 | 20.7 | 5.80 | 22.0 | 3.65 | 20.1 | 3.80 | 24.2 | 2.80 | 26.9 | 1.80 |
| 70 ° | 21.3 | 6.50 | 23.6 | 5.25 | 24.8 | 3.50 | 23.6 | 3.80 | 27.4 | 2.65 | 29.7 | 1.74 |
| 68 ° | 23.2 | 6.00 | 25.4 | 4.90 | 26.6 | 3.45 | 25.8 | 3.70 | 29.4 | 2.55 | 31.6 | 1.70 |
| 65 ° | 26.0 | 5.20 | 28.1 | 4.45 | 29.2 | 3.35 | 28.9 | 3.40 | 32.3 | 2.45 | 34.3 | 1.64 |
| 63 ° | 27.7 | 4.65 | 29.9 | 4.15 | 30.9 | 3.30 | 30.9 | 3.25 | 34.3 | 2.40 | 36.0 | 1.61 |
| 60 ° | 30.1 | 3.40 | 32.1 | 3.05 | 33.2 | 2.85 | 33.8 | 2.85 | 37.0 | 2.35 | 38.5 | 1.57 |
| 58 ° | 31.6 | 2.70 | 33.6 | 2.40 | 34.6 | 2.25 | 35.5 | 2.25 | 38.6 | 1.85 | 40.1 | 1.55 |
| 55 ° | 33.9 | 1.80 | 35.7 | 1.60 | 36.6 | 1.45 | 37.9 | 1.45 | 40.8 | 1.20 | 42.2 | 1.00 |
| 53 ° | 35.3 | 1.30 | 37.0 | 1.10 | 37.8 | 1.00 | 39.4 | 1.00 | | | | |
| (°) | 52 ~ 81.5 | | 52 ~ 81.5 | | 52 ~ 81.5 | | 52 ~ 81.5 | | 54 ~ 81.5 | | 54 ~ 81.5 | |

| ジブ長さ ワレット | 47.5mブーム + 21.0mジブ | | | | | |
|--------------|--------------------|------------|-------------|------------|-------------|------------|
| | 5 ° | | 25 ° | | 45 ° | |
| ブーム角度 | 作業半径 (m) | 定 格 総荷重 | 作業半径 (m) | 定 格 総荷重 | 作業半径 (m) | 定 格 総荷重 |
| 81.5 ° | 10.6 | 2.50 | 17.4 | 1.85 | 22.2 | 1.00 |
| 80 ° | 13.2 | 2.50 | 19.9 | 1.85 | 24.4 | 1.00 |
| 78 ° | 15.9 | 2.50 | 22.4 | 1.85 | 26.6 | 1.00 |
| 75 ° | 19.8 | 2.50 | 25.9 | 1.75 | 29.8 | 1.00 |
| 73 ° | 22.4 | 2.50 | 28.2 | 1.65 | 31.9 | 1.00 |
| 70 ° | 26.2 | 2.50 | 31.5 | 1.55 | 34.9 | 1.00 |
| 68 ° | 28.6 | 2.50 | 33.6 | 1.50 | 36.8 | 0.98 |
| 65 ° | 32.0 | 2.25 | 36.8 | 1.45 | 39.6 | 0.94 |
| 63 ° | 34.2 | 2.10 | 38.8 | 1.40 | 41.4 | 0.92 |
| 60 ° | 37.4 | 1.95 | 41.7 | 1.35 | 43.9 | 0.90 |
| 58 ° | 39.4 | 1.85 | 43.6 | 1.30 | 45.5 | 0.89 |
| 55 ° | 42.0 | 1.15 | 46.0 | 0.90 | | |
| 53 ° | | | | | | |
| (°) | 54 ~ 81.5 | | 54 ~ 81.5 | | 57 ~ 81.5 | |

: ブーム角度の範囲 (無負荷時)

〔 ジ ブ 〕

C 性 能

単位 (t)

| ジブ長さ ワレット | 47.5mブーム + 9.8mジブ | | | | | | 47.5mブーム + 15.4mジブ | | | | | |
|--------------|-------------------|------------|-------------|------------|-------------|------------|--------------------|------------|-------------|------------|-------------|------------|
| | 5 ° | | 25 ° | | 45 ° | | 5 ° | | 25 ° | | 45 ° | |
| ブーム角度 | 作業半径 (m) | 定 格 総荷重 | 作業半径 (m) | 定 格 総荷重 | 作業半径 (m) | 定 格 総荷重 | 作業半径 (m) | 定 格 総荷重 | 作業半径 (m) | 定 格 総荷重 | 作業半径 (m) | 定 格 総荷重 |
| 81.5 ° | 8.2 | 7.00 | 11.3 | 6.50 | 13.2 | 3.90 | 9.3 | 3.80 | 14.2 | 3.10 | 17.6 | 1.95 |
| 80 ° | 10.5 | 7.00 | 13.5 | 6.50 | 15.2 | 3.90 | 11.7 | 3.80 | 16.5 | 3.10 | 19.8 | 1.95 |
| 78 ° | 12.7 | 7.00 | 15.7 | 6.50 | 17.2 | 3.90 | 14.2 | 3.80 | 18.8 | 3.10 | 21.9 | 1.95 |
| 75 ° | 16.1 | 7.00 | 18.8 | 6.20 | 20.1 | 3.75 | 17.8 | 3.80 | 22.1 | 2.90 | 24.9 | 1.85 |
| 73 ° | 18.2 | 7.00 | 20.7 | 5.80 | 22.0 | 3.65 | 20.1 | 3.80 | 24.2 | 2.80 | 26.9 | 1.80 |
| 70 ° | 21.3 | 6.50 | 23.6 | 5.25 | 24.8 | 3.50 | 23.6 | 3.80 | 27.4 | 2.65 | 29.7 | 1.74 |
| 68 ° | 23.2 | 6.00 | 25.4 | 4.90 | 26.6 | 3.45 | 25.8 | 3.70 | 29.4 | 2.55 | 31.6 | 1.70 |
| 65 ° | 26.0 | 5.20 | 28.1 | 4.45 | 29.2 | 3.35 | 28.9 | 3.40 | 32.3 | 2.45 | 34.3 | 1.64 |
| 63 ° | 27.8 | 4.80 | 29.9 | 4.20 | 30.9 | 3.30 | 30.9 | 3.25 | 34.3 | 2.40 | 36.0 | 1.61 |
| 60 ° | 30.3 | 4.15 | 32.3 | 3.70 | 33.3 | 3.20 | 33.9 | 3.05 | 37.0 | 2.35 | 38.5 | 1.57 |
| 58 ° | 32.0 | 3.80 | 33.9 | 3.40 | 34.8 | 3.15 | 35.8 | 2.95 | 38.8 | 2.30 | 40.1 | 1.55 |
| 55 ° | 34.3 | 2.80 | 36.0 | 2.55 | 36.9 | 2.40 | 38.4 | 2.35 | 41.2 | 2.00 | 42.3 | 1.53 |
| 53 ° | 35.7 | 2.25 | 37.4 | 2.05 | 38.2 | 1.95 | 39.9 | 1.90 | 42.6 | 1.60 | 43.8 | 1.45 |
| 50 ° | 37.8 | 1.55 | 39.4 | 1.40 | 40.0 | 1.30 | 42.1 | 1.25 | 44.7 | 1.05 | 45.6 | 0.95 |
| 48 ° | 39.1 | 1.15 | 40.6 | 1.05 | 41.2 | 0.95 | 43.6 | 0.90 | | | | |
| (°) | 47 ~ 81.5 | | 47 ~ 81.5 | | 47 ~ 81.5 | | 47 ~ 81.5 | | 49 ~ 81.5 | | 49 ~ 81.5 | |

| ジブ長さ ワレット | 47.5mブーム + 21.0mジブ | | | | | |
|--------------|--------------------|------------|-------------|------------|-------------|------------|
| | 5 ° | | 25 ° | | 45 ° | |
| ブーム角度 | 作業半径 (m) | 定 格 総荷重 | 作業半径 (m) | 定 格 総荷重 | 作業半径 (m) | 定 格 総荷重 |
| 81.5 ° | 10.6 | 2.50 | 17.4 | 1.85 | 22.2 | 1.00 |
| 80 ° | 13.2 | 2.50 | 19.9 | 1.85 | 24.4 | 1.00 |
| 78 ° | 15.9 | 2.50 | 22.4 | 1.85 | 26.6 | 1.00 |
| 75 ° | 19.8 | 2.50 | 25.9 | 1.75 | 29.8 | 1.00 |
| 73 ° | 22.4 | 2.50 | 28.2 | 1.65 | 31.9 | 1.00 |
| 70 ° | 26.2 | 2.50 | 31.5 | 1.55 | 34.9 | 1.00 |
| 68 ° | 28.6 | 2.50 | 33.6 | 1.50 | 36.8 | 0.98 |
| 65 ° | 32.0 | 2.25 | 36.8 | 1.45 | 39.6 | 0.94 |
| 63 ° | 34.2 | 2.10 | 38.8 | 1.40 | 41.4 | 0.92 |
| 60 ° | 37.4 | 1.95 | 41.7 | 1.35 | 43.9 | 0.90 |
| 58 ° | 39.4 | 1.85 | 43.6 | 1.30 | 45.5 | 0.89 |
| 55 ° | 42.4 | 1.70 | 46.2 | 1.26 | 47.8 | 0.87 |
| 53 ° | 44.2 | 1.60 | 47.9 | 1.23 | 49.3 | 0.86 |
| 50 ° | 46.6 | 1.00 | | | | |
| 48 ° | | | | | | |
| (°) | 49 ~ 81.5 | | 52 ~ 81.5 | | 52 ~ 81.5 | |

: ブーム角度の範囲 (無負荷時)

[ジ ブ]

D 性 能

単位 (t)

| ジブ長さ ワレット | 47.5mブーム + 9.8mジブ | | | | | | 47.5mブーム + 15.4mジブ | | | | | |
|--------------|-------------------|------------|-------------|------------|-------------|------------|--------------------|------------|-------------|------------|-------------|------------|
| | 5 ° | | 25 ° | | 45 ° | | 5 ° | | 25 ° | | 45 ° | |
| ブーム角度 | 作業半径 (m) | 定 格 総荷重 | 作業半径 (m) | 定 格 総荷重 | 作業半径 (m) | 定 格 総荷重 | 作業半径 (m) | 定 格 総荷重 | 作業半径 (m) | 定 格 総荷重 | 作業半径 (m) | 定 格 総荷重 |
| 81.5 ° | 8.2 | 7.00 | 11.3 | 6.50 | 13.2 | 3.90 | 9.3 | 3.80 | 14.2 | 3.10 | 17.6 | 1.95 |
| 80 ° | 10.5 | 7.00 | 13.5 | 6.50 | 15.2 | 3.90 | 11.7 | 3.80 | 16.5 | 3.10 | 19.8 | 1.95 |
| 78 ° | 12.7 | 7.00 | 15.7 | 6.50 | 17.2 | 3.90 | 14.2 | 3.80 | 18.8 | 3.10 | 21.9 | 1.95 |
| 75 ° | 16.1 | 7.00 | 18.8 | 6.20 | 20.1 | 3.75 | 17.8 | 3.80 | 22.1 | 2.90 | 24.9 | 1.85 |
| 73 ° | 18.2 | 7.00 | 20.7 | 5.80 | 22.0 | 3.65 | 20.1 | 3.80 | 24.2 | 2.80 | 26.9 | 1.80 |
| 70 ° | 21.3 | 6.50 | 23.6 | 5.25 | 24.8 | 3.50 | 23.6 | 3.80 | 27.4 | 2.65 | 29.7 | 1.74 |
| 68 ° | 23.2 | 6.00 | 25.4 | 4.90 | 26.6 | 3.45 | 25.8 | 3.70 | 29.4 | 2.55 | 31.6 | 1.70 |
| 65 ° | 25.7 | 4.40 | 27.9 | 3.85 | 29.2 | 3.35 | 28.9 | 3.40 | 32.3 | 2.45 | 34.3 | 1.64 |
| 63 ° | 27.3 | 3.45 | 29.5 | 3.05 | 30.7 | 2.75 | 30.8 | 2.85 | 34.3 | 2.35 | 36.0 | 1.61 |
| 60 ° | 29.7 | 2.30 | 31.7 | 2.00 | 32.9 | 1.85 | 33.3 | 1.90 | 36.6 | 1.55 | 38.4 | 1.30 |
| 58 ° | 31.3 | 1.65 | 33.2 | 1.45 | 34.3 | 1.30 | 35.0 | 1.35 | 38.2 | 1.05 | | |
| (°) | 57 ~ 81.5 | | 57 ~ 81.5 | | 57 ~ 81.5 | | 57 ~ 81.5 | | 57 ~ 81.5 | | 59 ~ 81.5 | |

| ジブ長さ ワレット | 47.5mブーム + 21.0mジブ | | | | | |
|--------------|--------------------|------------|-------------|------------|-------------|------------|
| | 5 ° | | 25 ° | | 45 ° | |
| ブーム角度 | 作業半径 (m) | 定 格 総荷重 | 作業半径 (m) | 定 格 総荷重 | 作業半径 (m) | 定 格 総荷重 |
| 81.5 ° | 10.6 | 2.50 | 17.4 | 1.85 | 22.2 | 1.00 |
| 80 ° | 13.2 | 2.50 | 19.9 | 1.85 | 24.4 | 1.00 |
| 78 ° | 15.9 | 2.50 | 22.4 | 1.85 | 26.6 | 1.00 |
| 75 ° | 19.8 | 2.50 | 25.9 | 1.75 | 29.8 | 1.00 |
| 73 ° | 22.4 | 2.50 | 28.2 | 1.65 | 31.9 | 1.00 |
| 70 ° | 26.2 | 2.50 | 31.5 | 1.55 | 34.9 | 1.00 |
| 68 ° | 28.6 | 2.50 | 33.6 | 1.50 | 36.8 | 0.98 |
| 65 ° | 32.0 | 2.25 | 36.8 | 1.45 | 39.6 | 0.94 |
| 63 ° | 34.2 | 2.10 | 38.8 | 1.40 | 41.4 | 0.92 |
| 60 ° | 37.1 | 1.55 | 41.6 | 1.15 | | |
| 58 ° | | | | | | |
| (°) | 59 ~ 81.5 | | 59 ~ 81.5 | | 62 ~ 81.5 | |

: ブーム角度の範囲 (無負荷時)

[ジ ブ]

E 性 能

単位 (t)

| ジブ長さ ワレット | 47.5mブーム + 9.8mジブ | | | | | | 47.5mブーム + 15.4mジブ | | | | | |
|--------------|-------------------|------------|-------------|------------|-------------|------------|--------------------|------------|-------------|------------|-------------|------------|
| | 5 ° | | 25 ° | | 45 ° | | 5 ° | | 25 ° | | 45 ° | |
| ブーム角度 | 作業半径 (m) | 定 格 総荷重 | 作業半径 (m) | 定 格 総荷重 | 作業半径 (m) | 定 格 総荷重 | 作業半径 (m) | 定 格 総荷重 | 作業半径 (m) | 定 格 総荷重 | 作業半径 (m) | 定 格 総荷重 |
| 81.5 ° | 8.2 | 7.00 | 11.3 | 6.50 | 13.2 | 3.90 | 9.3 | 3.80 | 14.2 | 3.10 | 17.6 | 1.95 |
| 80 ° | 10.5 | 7.00 | 13.5 | 6.50 | 15.2 | 3.90 | 11.7 | 3.80 | 16.5 | 3.10 | 19.8 | 1.95 |
| 78 ° | 12.7 | 7.00 | 15.7 | 6.50 | 17.2 | 3.90 | 14.2 | 3.80 | 18.8 | 3.10 | 21.9 | 1.95 |
| 75 ° | 16.1 | 7.00 | 18.8 | 6.20 | 20.1 | 3.75 | 17.8 | 3.80 | 22.1 | 2.90 | 24.9 | 1.85 |
| 73 ° | 18.2 | 7.00 | 20.7 | 5.80 | 22.0 | 3.65 | 20.1 | 3.80 | 24.2 | 2.80 | 26.9 | 1.80 |
| 70 ° | 21.3 | 6.50 | 23.6 | 5.25 | 24.8 | 3.50 | 23.6 | 3.80 | 27.4 | 2.65 | 29.7 | 1.74 |
| 68 ° | 23.1 | 5.50 | 25.4 | 4.75 | 26.6 | 3.45 | 25.8 | 3.70 | 29.4 | 2.55 | 31.6 | 1.70 |
| 65 ° | 25.6 | 3.85 | 27.8 | 3.40 | 29.1 | 3.10 | 28.9 | 3.25 | 32.3 | 2.45 | 34.3 | 1.64 |
| 63 ° | 27.2 | 3.00 | 29.3 | 2.60 | 30.6 | 2.40 | 30.6 | 2.50 | 34.1 | 2.05 | 36.0 | 1.61 |
| 60 ° | 29.6 | 1.90 | 31.6 | 1.65 | 32.8 | 1.50 | 33.2 | 1.55 | 36.5 | 1.25 | 38.3 | 1.05 |
| 58 ° | 31.1 | 1.30 | 33.1 | 1.15 | 34.2 | 1.00 | 34.8 | 1.05 | | | | |
| (°) | 57 ~ 81.5 | | 57 ~ 81.5 | | 57 ~ 81.5 | | 57 ~ 81.5 | | 59 ~ 81.5 | | 59 ~ 81.5 | |

| ジブ長さ ワレット | 47.5mブーム + 21.0mジブ | | | | | |
|--------------|--------------------|------------|-------------|------------|-------------|------------|
| | 5 ° | | 25 ° | | 45 ° | |
| ブーム角度 | 作業半径 (m) | 定 格 総荷重 | 作業半径 (m) | 定 格 総荷重 | 作業半径 (m) | 定 格 総荷重 |
| 81.5 ° | 10.6 | 2.50 | 17.4 | 1.85 | 22.2 | 1.00 |
| 80 ° | 13.2 | 2.50 | 19.9 | 1.85 | 24.4 | 1.00 |
| 78 ° | 15.9 | 2.50 | 22.4 | 1.85 | 26.6 | 1.00 |
| 75 ° | 19.8 | 2.50 | 25.9 | 1.75 | 29.8 | 1.00 |
| 73 ° | 22.4 | 2.50 | 28.2 | 1.65 | 31.9 | 1.00 |
| 70 ° | 26.2 | 2.50 | 31.5 | 1.55 | 34.9 | 1.00 |
| 68 ° | 28.6 | 2.50 | 33.6 | 1.50 | 36.8 | 0.98 |
| 65 ° | 32.0 | 2.25 | 36.8 | 1.45 | 39.6 | 0.94 |
| 63 ° | 34.2 | 2.10 | 38.8 | 1.40 | 41.4 | 0.92 |
| 60 ° | 36.9 | 1.25 | | | | |
| 58 ° | | | | | | |
| (°) | 59 ~ 81.5 | | 62 ~ 81.5 | | 62 ~ 81.5 | |

: ブーム角度の範囲 (無負荷時)

〔 ジ ブ 〕

F 性 能

単位 (t)

| ジブ長さ ワレット | 47.5mブーム + 9.8mジブ | | | | | | 47.5mブーム + 15.4mジブ | | | | | |
|--------------|-------------------|------------|-------------|------------|-------------|------------|--------------------|------------|-------------|------------|-------------|------------|
| | 5 ° | | 25 ° | | 45 ° | | 5 ° | | 25 ° | | 45 ° | |
| ブーム角度 | 作業半径 (m) | 定 格 総荷重 | 作業半径 (m) | 定 格 総荷重 | 作業半径 (m) | 定 格 総荷重 | 作業半径 (m) | 定 格 総荷重 | 作業半径 (m) | 定 格 総荷重 | 作業半径 (m) | 定 格 総荷重 |
| 81.5 ° | 8.2 | 7.00 | 11.3 | 6.50 | 13.2 | 3.90 | 9.3 | 3.80 | 14.2 | 3.10 | 17.6 | 1.95 |
| 80 ° | 10.5 | 7.00 | 13.5 | 6.50 | 15.2 | 3.90 | 11.7 | 3.80 | 16.5 | 3.10 | 19.8 | 1.95 |
| 78 ° | 12.7 | 7.00 | 15.7 | 6.50 | 17.2 | 3.90 | 14.2 | 3.80 | 18.8 | 3.10 | 21.9 | 1.95 |
| 75 ° | 16.1 | 7.00 | 18.8 | 6.20 | 20.1 | 3.75 | 17.8 | 3.80 | 22.1 | 2.90 | 24.9 | 1.85 |
| 73 ° | 18.1 | 6.25 | 20.6 | 5.20 | 22.0 | 3.65 | 20.1 | 3.80 | 24.2 | 2.80 | 26.9 | 1.80 |
| 70 ° | 20.6 | 4.05 | 23.0 | 3.40 | 24.7 | 3.00 | 23.4 | 3.35 | 27.4 | 2.60 | 29.7 | 1.74 |
| 68 ° | 22.3 | 2.95 | 24.7 | 2.45 | 26.2 | 2.20 | 25.2 | 2.40 | 29.1 | 1.85 | | |
| (°) | 67 ~ 81.5 | | 67 ~ 81.5 | | 67 ~ 81.5 | | 67 ~ 81.5 | | 67 ~ 81.5 | | 69 ~ 81.5 | |

| ジブ長さ ワレット | 47.5mブーム + 21.0mジブ | | | | | |
|--------------|--------------------|------------|-------------|------------|-------------|------------|
| | 5 ° | | 25 ° | | 45 ° | |
| ブーム角度 | 作業半径 (m) | 定 格 総荷重 | 作業半径 (m) | 定 格 総荷重 | 作業半径 (m) | 定 格 総荷重 |
| 81.5 ° | 10.6 | 2.50 | 17.4 | 1.85 | 22.2 | 1.00 |
| 80 ° | 13.2 | 2.50 | 19.9 | 1.85 | 24.4 | 1.00 |
| 78 ° | 15.9 | 2.50 | 22.4 | 1.85 | 26.6 | 1.00 |
| 75 ° | 19.8 | 2.50 | 25.9 | 1.75 | 29.8 | 1.00 |
| 73 ° | 22.4 | 2.50 | 28.2 | 1.65 | 31.9 | 1.00 |
| 70 ° | 26.2 | 2.50 | 31.5 | 1.55 | 34.9 | 1.00 |
| 68 ° | 28.3 | 1.95 | | | | |
| (°) | 67 ~ 81.5 | | 69 ~ 81.5 | | 69 ~ 81.5 | |

: ブーム角度の範囲 (無負荷時)

3. 作業半径 - 揚程図 (ブーム、ジブ)

A性能 { ・カウンタウエイト 22 t }
 { ・アウトリガ最大張出 }

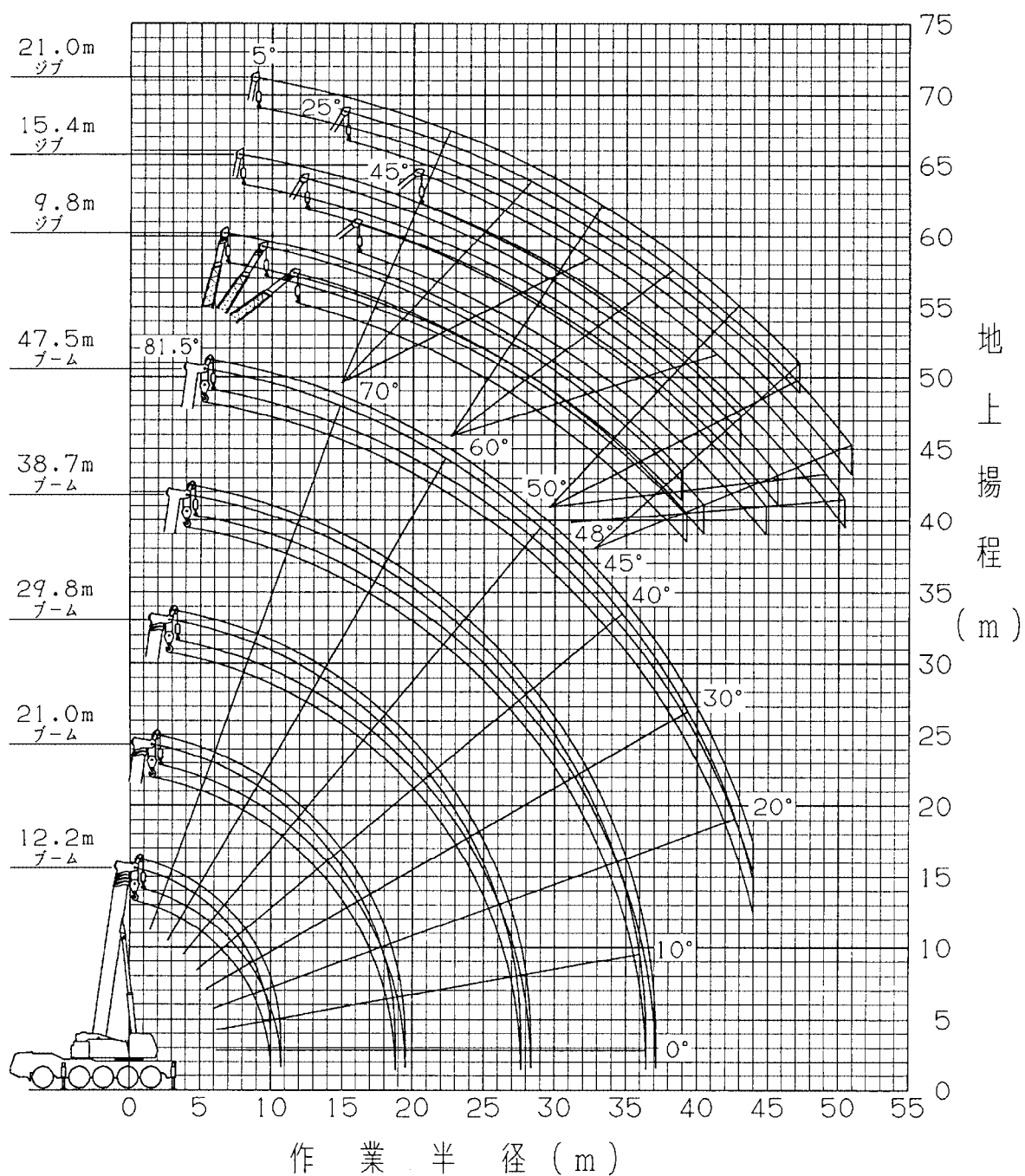

(注) 1. 上図は、ブーム及びジブのたわみを含んでいません。

2. 上図は、ブームの“伸縮方式Ⅰ”の場合を示します。

4. 外 観 図 〔公道走行状態〕

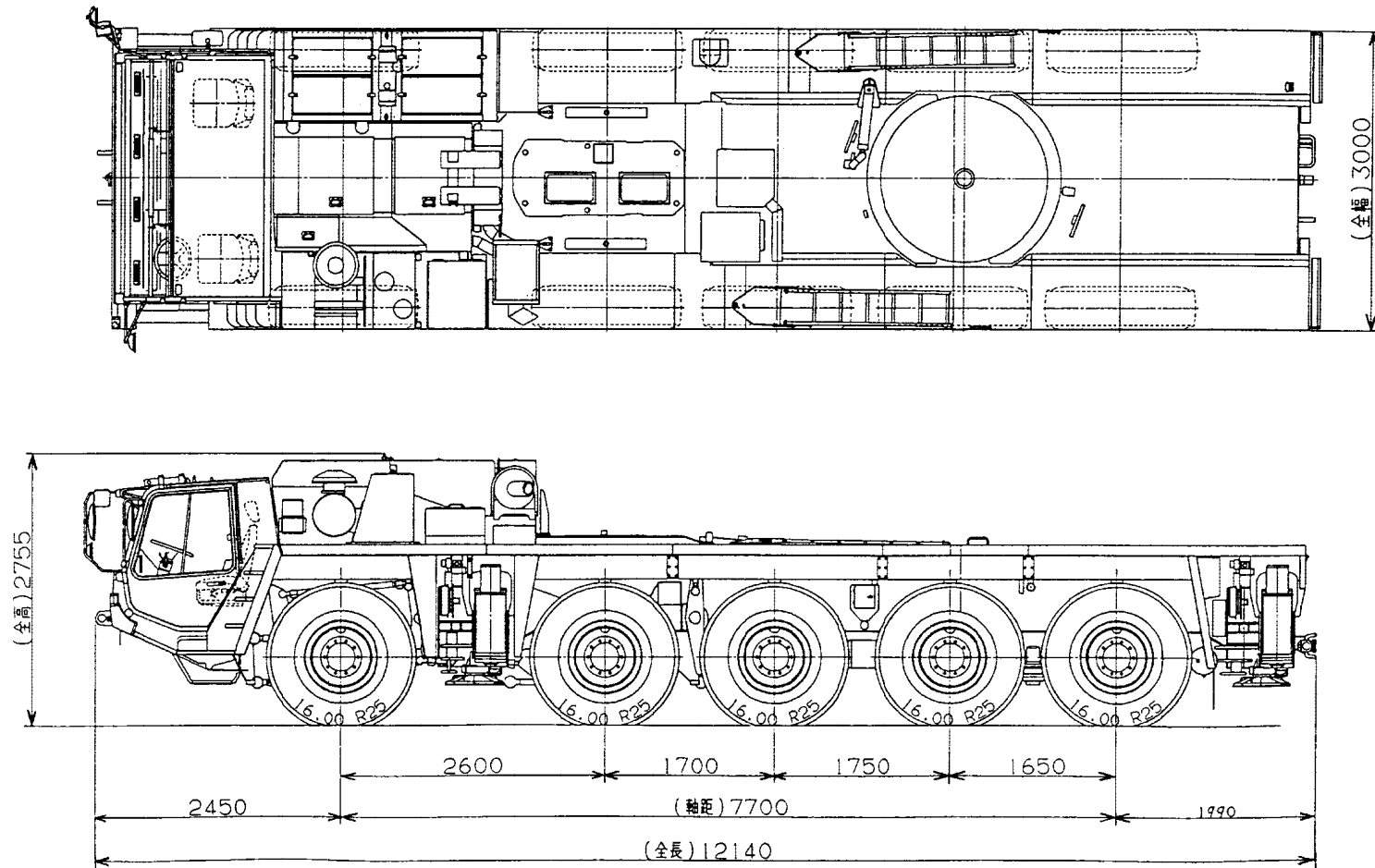

〔構内走行状態〕

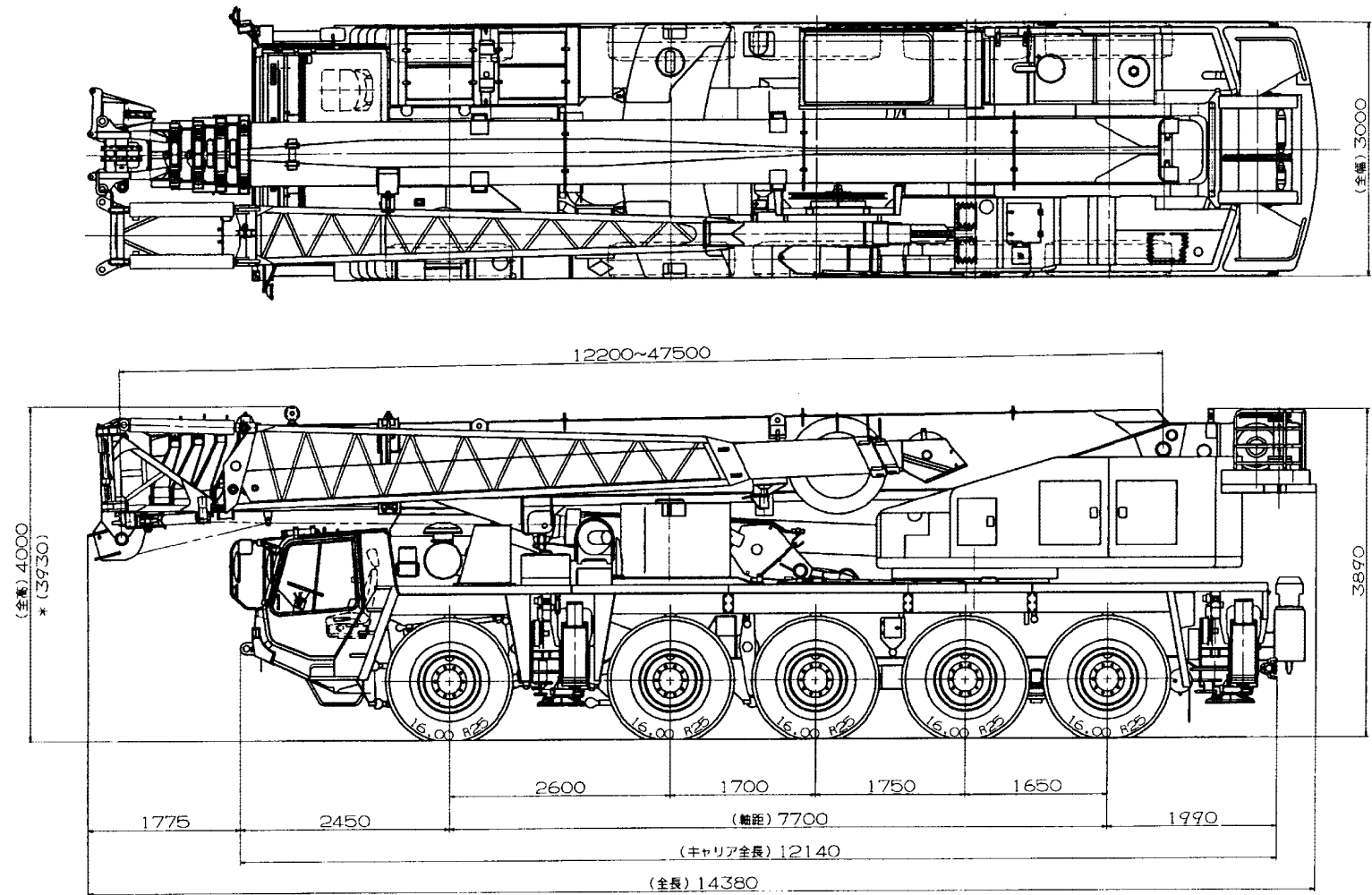

*印寸法：ベースブーム上面ガイドシープ取外時

タダノ オールテレーンクレーン
A R - 1 2 0 0 M 型
(ラフティングジブ付)
仕 様 書

キャリア FAUN RTF 120 - 5
スペック番号 AR-1200M-1-90103

株式会社 タダノ

管理番号 JA - 02

AR - 1200M 型 120 t オールテレーンクレーン

1. 主 要 諸 元

クレーン

クレーン容量

| | | |
|---------|------------|----------------------------|
| ブーム | 12.2m ブーム | 120,000 kg × 2.7 m (17 本掛) |
| | 21.0m ブーム | 50,000 kg × 7.0 m (7 本掛) |
| | 29.8m ブーム | 34,000 kg × 8.0 m (5 本掛) |
| | 38.7m ブーム | 24,000 kg × 10.0 m (4 本掛) |
| | 47.5m ブーム | 13,000 kg × 16.0 m (4 本掛) |
| ジブ | 9.8m ジブ | 7,000 kg × 73° (1 本掛) |
| | 15.4m ジブ | 3,800 kg × 70° (1 本掛) |
| | 21.0m ジブ | 2,500 kg × 68° (1 本掛) |
| ラフィングジブ | 11mラフィングジブ | 30,000 kg × 8.0 m (4 本掛) |
| | 19mラフィングジブ | 22,400 kg × 9.0 m (3 本掛) |
| | 27mラフィングジブ | 16,000 kg × 12.0 m (2 本掛) |
| | 35mラフィングジブ | 9,500 kg × 20.0 m (2 本掛) |

最大地上揚程

| | |
|----------|--------|
| ブーム | 47.5 m |
| ジブ | 68.0 m |
| ラフィング・ジブ | 77.0 m |

最大作業半径

| | |
|----------|--------|
| ブーム | 44.0 m |
| ジブ | 53.7 m |
| ラフィング・ジブ | 54.0 m |

ブーム長さ

12.2 m ~ 47.5 m

ブーム伸縮長さ

35.3 m

ブーム伸ばし速度

35.3 m / 110 s

ジブ長さ

9.8 m ~ 21.0 m

ラフィングジブ長さ

1.6 m (固定部) + 11m、19m、27m、35m

主巻ロープ巻上げ速度

135 m/min (4 層)

主巻フック巻上げ速度

7.9 m/min (17 本掛)

補巻ロープ巻上げ速度

135 m/min (4 層)

補巻フック巻上げ速度

135 m/min (1 本掛)

ブーム起伏角度

- 2° ~ 81.5°

ブーム上げ速度

- 2° ~ 81.5° / 55 s

旋回角度

360° 連続

旋回速度

1.5 rpm

ワイヤロープ

| | | |
|---|---|----------------------------------|
| 主 | 巻 | 径 22 mm × 長さ 255 m 非自転性ワイヤロープ |
| 補 | 巻 | 径 22 mm × 長さ 185 m 非自転性ワイヤロープ |

| | |
|--------------------------|---|
| フ ッ ク | 120 t 吊 (17 本掛) 50 t 吊 (7 本掛) 8 t 吊 (1 本掛) |
| ブ ー ム 形 式 | 箱型 5 段油圧伸縮式 伸縮 2 方式切換式 伸縮方式 I --- 2・3 段目同時、4・5 段目同時 伸縮方式 II --- 2 ~ 5 段目同時 |
| ブ ー ム 伸 縮 装 置 | 複動油圧シリンダ直押式 3 本 ワイヤロープ式伸縮装置 1 基 圧力補償付流量調整弁付 |
| ジ ブ 形 式 | ブーム横折曲格納式 3 段油圧同時伸縮式 オフセット 5° ~ 45° 油圧無段階傾斜式 |
| シ ン グ ル ト ッ プ 巻 上 装 置 | 先端ブーム取付横折曲格納式 油圧モータ駆動遊星歯車減速式 自動ブレーキ シングルウインチ 2 基 圧力補償付流量調整弁付 |
| ブ ー ム 起 伏 装 置 | 複動油圧シリンダ直押式 1 本 圧力補償付流量調整弁付 |
| 旋 回 装 置 | 油圧モータ駆動遊星歯車減速式 スイングベアリング式 手動スイッチ式ブレーキ 高低速切換装置付 |
| ア ウ ト リ ガ | 全油圧式 H 型 スライドジャッキ各個操作装置付 最大張出幅 8.0m 中間張出幅 7.0m、5.3m、4.6m 張出幅検出装置付 スライド格納式フロート |
| 作業時最大路面荷重 | 83 t |
| 動 力 取 出 方 式 | 上部専用エンジン 名 称 日産 NE 6 T 形 式 水冷 4 サイクル 直列 6 気筒 直接噴射式ディーゼルエンジン 総排気量 7,412 cc 最高出力 180 PS / 2,200 rpm 最大トルク 69.0 kg・m / 1,500 rpm |
| 燃 料 タ ン ク 容 量 | 250 L |

油 圧 ポ ン プ
作 動 油 タ ン ク 容 量
安 全 装 置

高圧可変ピストンポンプ 2連 + 高圧ポンプ 2連
1000 L

過負荷防止装置 (A M L)

マルチディスプレイ

作業範囲制限機能付

アウトリガ張出幅自動検出装置 (個別検出式)

ウエイト組合せ自動検出装置

旋回範囲制御装置

旋回自動停止機能付

ブーム起伏緩停止機能付

巻過防止装置

捨巻確保装置

乱巻防止装置

玉掛けロープはずれ止め

ウインチドラムロック装置

油圧安全弁

油圧ロック装置 (起伏 , 伸縮 , 巻上げ , ジャッキ ,
ジブチルト , カウンタウエイト)

旋回ロック装置

角度指示計

水準器

カウンタウエイト脱着装置

ジブ張出装置

オイルクーラ

ブーム着脱装置

旋回台脱着装置

A M L 外部表示灯

フック移動量表示装置

敷き鉄板

エアコンディショナ

F M 付ラジオ

ホット&クールボックス

ランチテーブル

旋回音声警報装置

ドラム視認モニター

付 属 装 置

オ プ シ ョ ン

走行時寸法(台車のみ)

| | |
|----|--|
| 全長 | 12,140 mm |
| 全幅 | 3,000 mm |
| 全高 | 2,755 mm |
| 軸距 | 2,600 mm + 1,700mm + 1,750mm + 1,650mm |
| 輪距 | 2,557 mm |

重量(台車のみ)

| | |
|------------|------------------|
| 車両総重量 | 34,180 kg (人員2名) |
| 前軸 1軸 + 2軸 | 17,280 kg |
| 後軸 3軸 | 1,400 kg |
| 4軸 + 5軸 | 15,500 kg |

走行性能

| | |
|------------------|---------|
| 最高速度 | 70 km/h |
| 登坂能力 (tan) | 0.70 |
| 最小回転半径 6輪ステアリンク* | 11.9 m |
| 10輪ステアリンク* | 8.5 m |

- (注意) 1. 本機は、公道を走行する場合には、旋回体及びブームを別送し、台車のみで走行しなければなりません。
2. 道路法による基本通行条件のC条件適合車です。

2. 定 格 総 荷 重 表 （ブーム、ジブ）

1. 定格総荷重は、アウトリガを水平堅土上に設置したときの値で、太線より上側はクレーンの強度に基づき、下側は、クレーンの安定に基づいています。
2. 定格総荷重は、つり具重量とフック重量（120 トンフック：1,300kg ， 50 トンフック：600kg， 8 トンフック：250kg）を含んだ値を示します。
ブーム側アタッチメント 100kg を含む
3. 定格総荷重は、ブームのたわみを含んだ実際の作業半径に基づいています。
4. 定格総荷重表の性能区分 A ～ G は、下表のとおりです。

| アウトリガ 張出幅 \ カウンタウエイト | 22 t | 12 t |
|----------------------|------|------|
| | | |
| 8.0 m | A | B |
| 7.0 m | C | D |
| 5.3 m | E | F |
| 4.6 m | F* | G* |

*印は、ブームの性能のみです。

5. 各ブーム長さにおけるフックのワイヤロープ標準巻掛本数は下表のとおりです。
なお、ロープ 1 本当りの荷重は、主巻：7.5 t、補巻：8.0 t 以下です。

| ブーム長さ | 12.2m | 21.0m | 29.8m | 38.7m | 47.5m | ジブ、シングルトップ |
|---------|--------|-------|-------|-------|-------|------------|
| 巻 掛 本 数 | (17)13 | 7 | 5 | 4 | 4 | 1 |

() 内はアタッチメント使用

6. シングルトップの定格総荷重は、ブームの定格総荷重よりブームに取り付けられているフックの重量を差し引いた値とし、かつ限度は 8.0 t です。
7. ジブ作業はブーム角度基準で行ってください。
なお、ジブの作業半径は 47.5m ブームにジブを装着した場合の参考値を示します。
8. ジブはブームの“伸縮方式Ⅰ”で作業してください。
9. 瞬間最大風速が 10m/s 以上の風速では、クレーン作業を中止して下さい。

{ ブーム }

A 性能

単位 (t)

| ブーム長さ 作業半径 | 12.2m | 21.0m | | 29.8m | | 38.7m | | 47.5m |
|-------------------------|----------|----------|----------|----------|----------|----------|----------|-----------|
| 2.7 m | 120.0 | 50.0 | 21.0 | | | | | |
| 3.0 m | 110.0 | 50.0 | 21.0 | | | | | |
| 3.5 m | 98.0 | 50.0 | 21.0 | 34.0 | 21.0 | | | |
| 4.0 m | 91.0 | 50.0 | 21.0 | 34.0 | 21.0 | | | |
| 4.5 m | 84.0 | 50.0 | 21.0 | 34.0 | 21.0 | | | |
| 5.0 m | 77.0 | 50.0 | 21.0 | 34.0 | 21.0 | 24.0 | 21.0 | |
| 5.5 m | 69.0 | 50.0 | 21.0 | 34.0 | 21.0 | 24.0 | 21.0 | |
| 6.0 m | 63.0 | 50.0 | 21.0 | 34.0 | 21.0 | 24.0 | 21.0 | 13.0 |
| 6.5 m | 58.0 | 50.0 | 21.0 | 34.0 | 21.0 | 24.0 | 21.0 | 13.0 |
| 7.0 m | 53.0 | 50.0 | 21.0 | 34.0 | 21.0 | 24.0 | 21.0 | 13.0 |
| 8.0 m | 45.5 | 46.0 | 21.0 | 34.0 | 21.0 | 24.0 | 21.0 | 13.0 |
| 9.0 m | 39.5 | 40.0 | 21.0 | 31.2 | 21.0 | 24.0 | 21.0 | 13.0 |
| 10.0 m | | 35.2 | 21.0 | 28.4 | 21.0 | 24.0 | 21.0 | 13.0 |
| 11.0 m | | 31.2 | 21.0 | 25.9 | 21.0 | 22.6 | 20.7 | 13.0 |
| 12.0 m | | 28.0 | 21.0 | 23.8 | 21.0 | 20.8 | 19.2 | 13.0 |
| 14.0 m | | 21.7 | 21.0 | 20.3 | 21.0 | 18.0 | 16.7 | 13.0 |
| 16.0 m | | 17.2 | 18.6 | 17.2 | 19.0 | 15.6 | 14.8 | 13.0 |
| 18.0 m | | 13.9 | 15.2 | 13.9 | 15.7 | 13.7 | 13.2 | 12.0 |
| 20.0 m | | | | 11.3 | 13.1 | 12.1 | 11.8 | 10.8 |
| 22.0 m | | | | 9.3 | 11.1 | 10.6 | 10.7 | 9.7 |
| 24.0 m | | | | 7.6 | 9.5 | 9.0 | 9.7 | 8.8 |
| 26.0 m | | | | 6.1 | 8.1 | 7.6 | 8.4 | 8.0 |
| 28.0 m | | | | | | 6.4 | 7.2 | 7.2 |
| 30.0 m | | | | | | 5.3 | 6.2 | 6.4 |
| 32.0 m | | | | | | 4.4 | 5.3 | 5.5 |
| 34.0 m | | | | | | 3.6 | 4.5 | 4.7 |
| 36.0 m | | | | | | 2.9 | 3.8 | 4.0 |
| 38.0 m | | | | | | | | 3.4 |
| 40.0 m | | | | | | | | 2.8 |
| 42.0 m | | | | | | | | 2.3 |
| 44.0 m | | | | | | | | 1.9 |
| (°) | 0 ~ 81.5 | 0 ~ 81.5 | 0 ~ 81.5 | 0 ~ 81.5 | 0 ~ 81.5 | 0 ~ 81.5 | 0 ~ 81.5 | 10 ~ 81.5 |
| 各 ブーム 段 の 伸 長 状 態 (%) | | | | | | | | |
| 伸縮方式 | / | | | | | | | / |
| 2 段目ブーム | 0 | 50 | 25 | 100 | 50 | 100 | 75 | 100 |
| 3 段目ブーム | 0 | 50 | 25 | 100 | 50 | 100 | 75 | 100 |
| 4 段目ブーム | 0 | 0 | 25 | 0 | 50 | 50 | 75 | 100 |
| 5 段目ブーム | 0 | 0 | 25 | 0 | 50 | 50 | 75 | 100 |

: ブーム角度の範囲 (無負荷時)

〔 ブ ー ム 〕

B 性 能

単位 (t)

| ブーム長さ 作業半径 | 12.2m | 21.0m | | 29.8m | | 38.7m | | 47.5m |
|---------------------------|--------|--------|--------|--------|--------|--------|--------|---------|
| 2.7 m | 100.0 | 50.0 | 21.0 | | | | | |
| 3.0 m | 97.0 | 50.0 | 21.0 | | | | | |
| 3.5 m | 88.0 | 50.0 | 21.0 | 34.0 | 21.0 | | | |
| 4.0 m | 80.0 | 50.0 | 21.0 | 34.0 | 21.0 | | | |
| 4.5 m | 73.0 | 50.0 | 21.0 | 34.0 | 21.0 | | | |
| 5.0 m | 67.5 | 50.0 | 21.0 | 34.0 | 21.0 | 24.0 | 21.0 | |
| 5.5 m | 62.5 | 50.0 | 21.0 | 34.0 | 21.0 | 24.0 | 21.0 | |
| 6.0 m | 58.0 | 50.0 | 21.0 | 34.0 | 21.0 | 24.0 | 21.0 | 13.0 |
| 6.5 m | 53.0 | 50.0 | 21.0 | 34.0 | 21.0 | 24.0 | 21.0 | 13.0 |
| 7.0 m | 49.0 | 49.5 | 21.0 | 34.0 | 21.0 | 24.0 | 21.0 | 13.0 |
| 8.0 m | 42.0 | 42.4 | 21.0 | 34.0 | 21.0 | 24.0 | 21.0 | 13.0 |
| 9.0 m | 36.5 | 36.8 | 21.0 | 31.2 | 21.0 | 24.0 | 21.0 | 13.0 |
| 10.0 m | | 31.5 | 21.0 | 28.4 | 21.0 | 24.0 | 21.0 | 13.0 |
| 11.0 m | | 26.6 | 21.0 | 25.9 | 21.0 | 22.6 | 20.7 | 13.0 |
| 12.0 m | | 22.8 | 21.0 | 22.8 | 21.0 | 20.8 | 19.2 | 13.0 |
| 14.0 m | | 17.3 | 18.6 | 17.2 | 19.2 | 18.0 | 16.7 | 13.0 |
| 16.0 m | | 13.4 | 14.7 | 13.4 | 15.3 | 14.9 | 14.8 | 13.0 |
| 18.0 m | | 10.6 | 11.9 | 10.6 | 12.5 | 12.0 | 12.7 | 12.0 |
| 20.0 m | | | | 8.5 | 10.3 | 9.8 | 10.5 | 10.7 |
| 22.0 m | | | | 6.6 | 8.5 | 8.1 | 8.8 | 8.9 |
| 24.0 m | | | | 5.1 | 7.2 | 6.7 | 7.4 | 7.5 |
| 26.0 m | | | | 3.8 | 6.0 | 5.4 | 6.2 | 6.4 |
| 28.0 m | | | | | | 4.3 | 5.1 | 5.3 |
| 30.0 m | | | | | | 3.4 | 4.2 | 4.4 |
| 32.0 m | | | | | | 2.6 | 3.4 | 3.6 |
| 34.0 m | | | | | | 1.9 | 2.8 | 2.9 |
| 36.0 m | | | | | | 1.3 | 2.2 | 2.3 |
| 38.0 m | | | | | | | | 1.8 |
| 40.0 m | | | | | | | | 1.3 |
| (°) | 0~81.5 | 0~81.5 | 0~81.5 | 0~81.5 | 0~81.5 | 0~81.5 | 0~81.5 | 23~81.5 |
| 各 ブ ー ム 段 の 伸 長 状 態 (%) | | | | | | | | |
| 伸縮方式 | / | | | | | | | / |
| 2 段目ブーム | 0 | 50 | 25 | 100 | 50 | 100 | 75 | 100 |
| 3 段目ブーム | 0 | 50 | 25 | 100 | 50 | 100 | 75 | 100 |
| 4 段目ブーム | 0 | 0 | 25 | 0 | 50 | 50 | 75 | 100 |
| 5 段目ブーム | 0 | 0 | 25 | 0 | 50 | 50 | 75 | 100 |

: ブーム角度の範囲 (無負荷時)

[ブーム]

C 性能

単位 (t)

| ブーム長さ 作業半径 | 12.2m | 21.0m | | 29.8m | | 38.7m | | 47.5m |
|-------------------------|--------|--------|--------|--------|--------|--------|--------|---------|
| 2.7 m | 97.0 | 50.0 | 21.0 | | | | | |
| 3.0 m | 91.0 | 50.0 | 21.0 | | | | | |
| 3.5 m | 83.0 | 50.0 | 21.0 | 34.0 | 21.0 | | | |
| 4.0 m | 76.0 | 50.0 | 21.0 | 34.0 | 21.0 | | | |
| 4.5 m | 70.0 | 50.0 | 21.0 | 34.0 | 21.0 | | | |
| 5.0 m | 64.0 | 50.0 | 21.0 | 34.0 | 21.0 | 24.0 | 21.0 | |
| 5.5 m | 59.0 | 50.0 | 21.0 | 34.0 | 21.0 | 24.0 | 21.0 | |
| 6.0 m | 55.2 | 50.0 | 21.0 | 34.0 | 21.0 | 24.0 | 21.0 | 13.0 |
| 6.5 m | 51.5 | 50.0 | 21.0 | 34.0 | 21.0 | 24.0 | 21.0 | 13.0 |
| 7.0 m | 48.5 | 48.8 | 21.0 | 34.0 | 21.0 | 24.0 | 21.0 | 13.0 |
| 8.0 m | 42.7 | 43.0 | 21.0 | 34.0 | 21.0 | 24.0 | 21.0 | 13.0 |
| 9.0 m | 37.9 | 38.2 | 21.0 | 31.2 | 21.0 | 24.0 | 21.0 | 13.0 |
| 10.0 m | | 34.2 | 21.0 | 28.4 | 21.0 | 24.0 | 21.0 | 13.0 |
| 11.0 m | | 30.8 | 21.0 | 25.9 | 21.0 | 22.6 | 20.7 | 13.0 |
| 12.0 m | | 27.6 | 21.0 | 23.8 | 21.0 | 20.8 | 19.2 | 13.0 |
| 14.0 m | | 20.9 | 21.0 | 20.3 | 21.0 | 18.0 | 16.7 | 13.0 |
| 16.0 m | | 16.3 | 17.7 | 16.3 | 18.3 | 15.6 | 14.8 | 13.0 |
| 18.0 m | | 13.0 | 14.4 | 13.0 | 14.9 | 13.7 | 13.2 | 12.0 |
| 20.0 m | | | | 10.5 | 12.4 | 11.9 | 11.8 | 10.8 |
| 22.0 m | | | | 8.5 | 10.4 | 9.9 | 10.6 | 9.7 |
| 24.0 m | | | | 6.8 | 8.8 | 8.3 | 9.0 | 8.8 |
| 26.0 m | | | | 5.4 | 7.5 | 7.0 | 7.7 | 7.7 |
| 28.0 m | | | | | | 5.8 | 6.5 | 6.6 |
| 30.0 m | | | | | | 4.7 | 5.6 | 5.6 |
| 32.0 m | | | | | | 3.8 | 4.7 | 4.7 |
| 34.0 m | | | | | | 3.1 | 3.9 | 3.9 |
| 36.0 m | | | | | | 2.5 | 3.3 | 3.3 |
| 38.0 m | | | | | | | | 2.7 |
| 40.0 m | | | | | | | | 2.1 |
| 42.0 m | | | | | | | | 1.7 |
| 43.9 m | | | | | | | | 1.3 |
| (°) | 0~81.5 | 0~81.5 | 0~81.5 | 0~81.5 | 0~81.5 | 0~81.5 | 0~81.5 | 12~81.5 |
| 各 ブーム 段 の 伸 長 状 態 (%) | | | | | | | | |
| 伸縮方式 | / | | | | | | | / |
| 2 段目ブーム | 0 | 50 | 25 | 100 | 50 | 100 | 75 | 100 |
| 3 段目ブーム | 0 | 50 | 25 | 100 | 50 | 100 | 75 | 100 |
| 4 段目ブーム | 0 | 0 | 25 | 0 | 50 | 50 | 75 | 100 |
| 5 段目ブーム | 0 | 0 | 25 | 0 | 50 | 50 | 75 | 100 |

: ブーム角度の範囲 (無負荷時)

[ブーム]

D 性能

単位 (t)

| ブーム長さ 作業半径 | 12.2m | 21.0m | | 29.8m | | 38.7m | | 47.5m |
|-------------------------|----------|----------|----------|----------|----------|-----------|----------|-----------|
| 2.7 m | 95.0 | 50.0 | 21.0 | | | | | |
| 3.0 m | 89.0 | 50.0 | 21.0 | | | | | |
| 3.5 m | 81.0 | 50.0 | 21.0 | 34.0 | 21.0 | | | |
| 4.0 m | 74.0 | 50.0 | 21.0 | 34.0 | 21.0 | | | |
| 4.5 m | 68.0 | 50.0 | 21.0 | 34.0 | 21.0 | | | |
| 5.0 m | 62.0 | 50.0 | 21.0 | 34.0 | 21.0 | 24.0 | 21.0 | |
| 5.5 m | 58.0 | 50.0 | 21.0 | 34.0 | 21.0 | 24.0 | 21.0 | |
| 6.0 m | 53.8 | 50.0 | 21.0 | 34.0 | 21.0 | 24.0 | 21.0 | 13.0 |
| 6.5 m | 50.0 | 50.0 | 21.0 | 34.0 | 21.0 | 24.0 | 21.0 | 13.0 |
| 7.0 m | 46.8 | 47.1 | 21.0 | 34.0 | 21.0 | 24.0 | 21.0 | 13.0 |
| 8.0 m | 41.1 | 41.4 | 21.0 | 34.0 | 21.0 | 24.0 | 21.0 | 13.0 |
| 9.0 m | 36.4 | 36.7 | 21.0 | 31.2 | 21.0 | 24.0 | 21.0 | 13.0 |
| 10.0 m | | 30.1 | 21.0 | 28.4 | 21.0 | 24.0 | 21.0 | 13.0 |
| 11.0 m | | 25.0 | 21.0 | 24.9 | 21.0 | 22.6 | 20.7 | 13.0 |
| 12.0 m | | 21.2 | 21.0 | 21.1 | 21.0 | 20.8 | 19.2 | 13.0 |
| 14.0 m | | 15.7 | 17.2 | 15.7 | 17.8 | 17.1 | 16.7 | 13.0 |
| 16.0 m | | 12.0 | 13.4 | 11.9 | 13.9 | 13.4 | 14.2 | 13.0 |
| 18.0 m | | 9.1 | 10.6 | 9.2 | 11.2 | 10.7 | 11.4 | 11.4 |
| 20.0 m | | | | 7.1 | 9.1 | 8.6 | 9.3 | 9.3 |
| 22.0 m | | | | 5.3 | 7.4 | 6.9 | 7.6 | 7.7 |
| 24.0 m | | | | 3.9 | 6.1 | 5.5 | 6.3 | 6.4 |
| 26.0 m | | | | 2.7 | 4.9 | 4.3 | 5.2 | 5.2 |
| 28.0 m | | | | | | 3.3 | 4.1 | 4.2 |
| 30.0 m | | | | | | 2.4 | 3.3 | 3.3 |
| 32.0 m | | | | | | 1.7 | 2.6 | 2.6 |
| 34.0 m | | | | | | 1.1 | 1.9 | 2.0 |
| 36.0 m | | | | | | | 1.3 | 1.4 |
| (°) | 0 ~ 81.5 | 0 ~ 81.5 | 0 ~ 81.5 | 0 ~ 81.5 | 0 ~ 81.5 | 12 ~ 81.5 | 0 ~ 81.5 | 34 ~ 81.5 |
| 各 ブーム 段 の 伸 長 状 態 (%) | | | | | | | | |
| 伸縮方式 | / | | | | | | | / |
| 2 段目ブーム | 0 | 50 | 25 | 100 | 50 | 100 | 75 | 100 |
| 3 段目ブーム | 0 | 50 | 25 | 100 | 50 | 100 | 75 | 100 |
| 4 段目ブーム | 0 | 0 | 25 | 0 | 50 | 50 | 75 | 100 |
| 5 段目ブーム | 0 | 0 | 25 | 0 | 50 | 50 | 75 | 100 |

: ブーム角度の範囲 (無負荷時)

[ブーム]

E 性能

単位 (t)

| ブーム長さ 作業半径 | 12.2m | 21.0m | | 29.8m | | 38.7m | | 47.5m |
|-------------------------|----------|----------|----------|----------|----------|-----------|----------|-----------|
| 2.7 m | 83.0 | 50.0 | 21.0 | | | | | |
| 3.0 m | 78.0 | 50.0 | 21.0 | | | | | |
| 3.5 m | 71.0 | 50.0 | 21.0 | 34.0 | 21.0 | | | |
| 4.0 m | 65.0 | 50.0 | 21.0 | 34.0 | 21.0 | | | |
| 4.5 m | 60.0 | 50.0 | 21.0 | 34.0 | 21.0 | | | |
| 5.0 m | 55.0 | 50.0 | 21.0 | 34.0 | 21.0 | 24.0 | 21.0 | |
| 5.5 m | 51.0 | 50.0 | 21.0 | 34.0 | 21.0 | 24.0 | 21.0 | |
| 6.0 m | 47.5 | 48.0 | 21.0 | 34.0 | 21.0 | 24.0 | 21.0 | 13.0 |
| 6.5 m | 44.5 | 44.8 | 21.0 | 34.0 | 21.0 | 24.0 | 21.0 | 13.0 |
| 7.0 m | 41.6 | 41.8 | 21.0 | 34.0 | 21.0 | 24.0 | 21.0 | 13.0 |
| 8.0 m | 36.5 | 36.8 | 21.0 | 34.0 | 21.0 | 24.0 | 21.0 | 13.0 |
| 9.0 m | 31.2 | 31.5 | 21.0 | 31.2 | 21.0 | 24.0 | 21.0 | 13.0 |
| 10.0 m | | 26.2 | 21.0 | 26.0 | 21.0 | 24.0 | 21.0 | 13.0 |
| 11.0 m | | 22.1 | 21.0 | 22.0 | 21.0 | 22.6 | 20.7 | 13.0 |
| 12.0 m | | 18.9 | 20.4 | 18.9 | 20.9 | 20.2 | 19.2 | 13.0 |
| 14.0 m | | 14.2 | 15.6 | 14.2 | 16.2 | 15.6 | 16.3 | 13.0 |
| 16.0 m | | 11.0 | 12.3 | 10.9 | 12.8 | 12.3 | 13.0 | 13.0 |
| 18.0 m | | 8.6 | 9.9 | 8.5 | 10.3 | 9.9 | 10.6 | 10.5 |
| 20.0 m | | | | 6.5 | 8.4 | 8.0 | 8.7 | 8.7 |
| 22.0 m | | | | 4.8 | 6.9 | 6.4 | 7.1 | 7.2 |
| 24.0 m | | | | 3.5 | 5.7 | 5.1 | 5.9 | 6.0 |
| 26.0 m | | | | 2.4 | 4.5 | 3.9 | 4.8 | 4.8 |
| 28.0 m | | | | | | 3.0 | 3.8 | 3.9 |
| 30.0 m | | | | | | 2.2 | 3.0 | 3.1 |
| 32.0 m | | | | | | 1.5 | 2.3 | 2.4 |
| 34.0 m | | | | | | | 1.7 | 1.7 |
| 36.0 m | | | | | | | 1.1 | 1.2 |
| (°) | 0 ~ 81.5 | 0 ~ 81.5 | 0 ~ 81.5 | 0 ~ 81.5 | 0 ~ 81.5 | 22 ~ 81.5 | 0 ~ 81.5 | 34 ~ 81.5 |
| 各 ブーム 段 の 伸 長 状 態 (%) | | | | | | | | |
| 伸縮方式 | / | | | | | | | / |
| 2 段目ブーム | 0 | 50 | 25 | 100 | 50 | 100 | 75 | 100 |
| 3 段目ブーム | 0 | 50 | 25 | 100 | 50 | 100 | 75 | 100 |
| 4 段目ブーム | 0 | 0 | 25 | 0 | 50 | 50 | 75 | 100 |
| 5 段目ブーム | 0 | 0 | 25 | 0 | 50 | 50 | 75 | 100 |

: ブーム角度の範囲 (無負荷時)

[ブーム]

F 性能

単位 (t)

| ブーム長さ 作業半径 | 12.2m | 21.0m | | 29.8m | | 38.7m | | 47.5m |
|-------------------------|----------|----------|----------|-----------|----------|-----------|-----------|-----------|
| 2.7 m | 73.0 | 50.0 | 21.0 | | | | | |
| 3.0 m | 70.0 | 50.0 | 21.0 | | | | | |
| 3.5 m | 67.0 | 50.0 | 21.0 | 34.0 | 21.0 | | | |
| 4.0 m | 61.0 | 50.0 | 21.0 | 34.0 | 21.0 | | | |
| 4.5 m | 56.0 | 50.0 | 21.0 | 34.0 | 21.0 | | | |
| 5.0 m | 51.5 | 50.0 | 21.0 | 34.0 | 21.0 | 24.0 | 21.0 | |
| 5.5 m | 47.7 | 48.0 | 21.0 | 34.0 | 21.0 | 24.0 | 21.0 | |
| 6.0 m | 44.3 | 44.6 | 21.0 | 34.0 | 21.0 | 24.0 | 21.0 | 13.0 |
| 6.5 m | 41.3 | 41.6 | 21.0 | 34.0 | 21.0 | 24.0 | 21.0 | 13.0 |
| 7.0 m | 37.9 | 38.4 | 21.0 | 34.0 | 21.0 | 24.0 | 21.0 | 13.0 |
| 8.0 m | 29.3 | 29.7 | 21.0 | 29.7 | 21.0 | 24.0 | 21.0 | 13.0 |
| 9.0 m | 23.4 | 23.8 | 21.0 | 23.8 | 21.0 | 24.0 | 21.0 | 13.0 |
| 10.0 m | | 19.5 | 21.0 | 19.5 | 21.0 | 21.1 | 21.0 | 13.0 |
| 11.0 m | | 16.2 | 17.7 | 16.2 | 18.3 | 17.8 | 18.6 | 13.0 |
| 12.0 m | | 13.6 | 15.1 | 13.6 | 15.7 | 15.2 | 16.0 | 13.0 |
| 14.0 m | | 9.9 | 11.2 | 9.9 | 11.8 | 11.3 | 12.0 | 12.1 |
| 16.0 m | | 7.3 | 8.6 | 7.3 | 9.0 | 8.6 | 9.3 | 9.4 |
| 18.0 m | | 5.1 | 6.7 | 5.1 | 7.1 | 6.7 | 7.4 | 7.4 |
| 20.0 m | | | | 3.4 | 5.6 | 5.0 | 5.9 | 5.9 |
| 22.0 m | | | | 2.1 | 4.3 | 3.7 | 4.5 | 4.6 |
| 24.0 m | | | | 1.0 | 3.2 | 2.6 | 3.4 | 3.5 |
| 26.0 m | | | | | 2.3 | 1.7 | 2.5 | 2.6 |
| 28.0 m | | | | | | | 1.7 | 1.8 |
| (°) | 0 ~ 81.5 | 0 ~ 81.5 | 0 ~ 81.5 | 22 ~ 81.5 | 0 ~ 81.5 | 41 ~ 81.5 | 36 ~ 81.5 | 50 ~ 81.5 |
| 各 ブーム 段 の 伸 長 状 態 (%) | | | | | | | | |
| 伸縮方式 | / | | | | | | | / |
| 2 段目ブーム | 0 | 50 | 25 | 100 | 50 | 100 | 75 | 100 |
| 3 段目ブーム | 0 | 50 | 25 | 100 | 50 | 100 | 75 | 100 |
| 4 段目ブーム | 0 | 0 | 25 | 0 | 50 | 50 | 75 | 100 |
| 5 段目ブーム | 0 | 0 | 25 | 0 | 50 | 50 | 75 | 100 |

: ブーム角度の範囲 (無負荷時)

[ブーム]

G 性能

単位 (t)

| ブーム長さ 作業半径 | 12.2m | 21.0m | | 29.8m | | 38.7m | | 47.5m |
|-------------------------|----------|----------|----------|-----------|-----------|-----------|-----------|-----------|
| 2.7 m | 71.0 | 50.0 | 21.0 | | | | | |
| 3.0 m | 68.0 | 50.0 | 21.0 | | | | | |
| 3.5 m | 64.5 | 50.0 | 21.0 | 34.0 | 21.0 | | | |
| 4.0 m | 59.0 | 50.0 | 21.0 | 34.0 | 21.0 | | | |
| 4.5 m | 54.0 | 50.0 | 21.0 | 34.0 | 21.0 | | | |
| 5.0 m | 49.5 | 50.0 | 21.0 | 34.0 | 21.0 | 24.0 | 21.0 | |
| 5.5 m | 45.8 | 46.3 | 21.0 | 34.0 | 21.0 | 24.0 | 21.0 | |
| 6.0 m | 39.9 | 40.2 | 21.0 | 34.0 | 21.0 | 24.0 | 21.0 | 13.0 |
| 6.5 m | 34.6 | 34.6 | 21.0 | 34.0 | 21.0 | 24.0 | 21.0 | 13.0 |
| 7.0 m | 29.7 | 30.1 | 21.0 | 29.8 | 21.0 | 24.0 | 21.0 | 13.0 |
| 8.0 m | 23.1 | 23.5 | 21.0 | 23.3 | 21.0 | 24.0 | 21.0 | 13.0 |
| 9.0 m | 18.4 | 18.7 | 20.5 | 18.7 | 20.9 | 20.2 | 21.0 | 13.0 |
| 10.0 m | | 15.4 | 16.9 | 15.3 | 17.5 | 16.8 | 17.6 | 13.0 |
| 11.0 m | | 12.7 | 14.1 | 12.7 | 14.7 | 14.1 | 14.9 | 13.0 |
| 12.0 m | | 10.6 | 12.0 | 10.6 | 12.5 | 12.0 | 12.8 | 12.7 |
| 14.0 m | | 7.5 | 8.8 | 7.5 | 9.3 | 8.9 | 9.5 | 9.6 |
| 16.0 m | | 5.0 | 6.5 | 5.0 | 7.0 | 6.6 | 7.2 | 7.3 |
| 18.0 m | | 3.1 | 4.7 | 3.1 | 5.3 | 4.7 | 5.5 | 5.6 |
| 20.0 m | | | | | 3.8 | 3.2 | 4.1 | 4.2 |
| 22.0 m | | | | | 2.6 | | 2.9 | 3.0 |
| (°) | 0 ~ 81.5 | 0 ~ 81.5 | 0 ~ 81.5 | 44 ~ 81.5 | 31 ~ 81.5 | 50 ~ 81.5 | 46 ~ 81.5 | 56 ~ 81.5 |
| 各 ブーム 段 の 伸 長 状 態 (%) | | | | | | | | |
| 伸縮方式 | / | | | | | | | / |
| 2 段目ブーム | 0 | 50 | 25 | 100 | 50 | 100 | 75 | 100 |
| 3 段目ブーム | 0 | 50 | 25 | 100 | 50 | 100 | 75 | 100 |
| 4 段目ブーム | 0 | 0 | 25 | 0 | 50 | 50 | 75 | 100 |
| 5 段目ブーム | 0 | 0 | 25 | 0 | 50 | 50 | 75 | 100 |

: ブーム角度の範囲 (無負荷時)

[ジ ブ]

A 性 能

単位 (t)

| ジブ長さ ワセツ | 47.5mブーム + 9.8mジブ | | | | | | 47.5mブーム + 15.4mジブ | | | | | |
|-------------|-------------------|------------|-------------|------------|-------------|------------|--------------------|------------|-------------|------------|-------------|------------|
| | 5 ° | | 25 ° | | 45 ° | | 5 ° | | 25 ° | | 45 ° | |
| ブーム角度 | 作業半径 (m) | 定 格 総荷重 | 作業半径 (m) | 定 格 総荷重 | 作業半径 (m) | 定 格 総荷重 | 作業半径 (m) | 定 格 総荷重 | 作業半径 (m) | 定 格 総荷重 | 作業半径 (m) | 定 格 総荷重 |
| 81.5 ° | 8.2 | 7.00 | 11.3 | 6.50 | 13.2 | 3.90 | 9.3 | 3.80 | 14.2 | 3.10 | 17.6 | 1.95 |
| 80 ° | 10.5 | 7.00 | 13.5 | 6.50 | 15.2 | 3.90 | 11.7 | 3.80 | 16.5 | 3.10 | 19.8 | 1.95 |
| 78 ° | 12.7 | 7.00 | 15.7 | 6.50 | 17.2 | 3.90 | 14.2 | 3.80 | 18.8 | 3.10 | 21.9 | 1.95 |
| 75 ° | 16.1 | 7.00 | 18.8 | 6.20 | 20.1 | 3.75 | 17.8 | 3.80 | 22.1 | 2.90 | 24.9 | 1.85 |
| 73 ° | 18.2 | 7.00 | 20.7 | 5.80 | 22.0 | 3.65 | 20.1 | 3.80 | 24.2 | 2.80 | 26.9 | 1.80 |
| 70 ° | 21.3 | 6.50 | 23.6 | 5.25 | 24.8 | 3.50 | 23.6 | 3.80 | 27.4 | 2.65 | 29.7 | 1.74 |
| 68 ° | 23.2 | 6.00 | 25.4 | 4.90 | 26.6 | 3.45 | 25.8 | 3.70 | 29.4 | 2.55 | 31.6 | 1.70 |
| 65 ° | 26.0 | 5.20 | 28.1 | 4.45 | 29.2 | 3.35 | 28.9 | 3.40 | 32.3 | 2.45 | 34.3 | 1.64 |
| 63 ° | 27.8 | 4.80 | 29.9 | 4.20 | 30.9 | 3.30 | 30.9 | 3.25 | 34.3 | 2.40 | 36.0 | 1.61 |
| 60 ° | 30.3 | 4.15 | 32.3 | 3.70 | 33.3 | 3.20 | 33.9 | 3.05 | 37.0 | 2.35 | 38.5 | 1.57 |
| 58 ° | 32.0 | 3.80 | 33.9 | 3.40 | 34.8 | 3.15 | 35.8 | 2.95 | 38.8 | 2.30 | 40.1 | 1.55 |
| 55 ° | 34.4 | 3.30 | 36.2 | 3.00 | 37.0 | 2.85 | 38.5 | 2.70 | 41.3 | 2.20 | 42.3 | 1.53 |
| 53 ° | 35.9 | 3.00 | 37.6 | 2.70 | 38.3 | 2.60 | 40.2 | 2.45 | 42.9 | 2.15 | 43.8 | 1.50 |
| 50 ° | 38.1 | 2.35 | 39.6 | 2.15 | 40.2 | 2.05 | 42.5 | 1.95 | 45.0 | 1.70 | 45.8 | 1.45 |
| 48 ° | 39.4 | 1.90 | 40.9 | 1.75 | 41.4 | 1.65 | 44.0 | 1.60 | 46.3 | 1.40 | 47.0 | 1.25 |
| 45 ° | 41.4 | 1.35 | 42.7 | 1.25 | | | 46.0 | 1.10 | 48.2 | 0.95 | | |
| (°) | 44 ~ 81.5 | | 44 ~ 81.5 | | 47 ~ 81.5 | | 44 ~ 81.5 | | 44 ~ 81.5 | | 47 ~ 81.5 | |

| ジブ長さ ワセツ | 47.5mブーム + 21.0mジブ | | | | | |
|-------------|--------------------|------------|-------------|------------|-------------|------------|
| | 5 ° | | 25 ° | | 45 ° | |
| ブーム角度 | 作業半径 (m) | 定 格 総荷重 | 作業半径 (m) | 定 格 総荷重 | 作業半径 (m) | 定 格 総荷重 |
| 81.5 ° | 10.6 | 2.50 | 17.4 | 1.85 | 22.2 | 1.00 |
| 80 ° | 13.2 | 2.50 | 19.9 | 1.85 | 24.4 | 1.00 |
| 78 ° | 15.9 | 2.50 | 22.4 | 1.85 | 26.6 | 1.00 |
| 75 ° | 19.8 | 2.50 | 25.9 | 1.75 | 29.8 | 1.00 |
| 73 ° | 22.4 | 2.50 | 28.2 | 1.65 | 31.9 | 1.00 |
| 70 ° | 26.2 | 2.50 | 31.5 | 1.55 | 34.9 | 1.00 |
| 68 ° | 28.6 | 2.50 | 33.6 | 1.50 | 36.8 | 0.98 |
| 65 ° | 32.0 | 2.25 | 36.8 | 1.45 | 39.6 | 0.94 |
| 63 ° | 34.2 | 2.10 | 38.8 | 1.40 | 41.4 | 0.92 |
| 60 ° | 37.4 | 1.95 | 41.7 | 1.35 | 43.9 | 0.90 |
| 58 ° | 39.4 | 1.85 | 43.6 | 1.30 | 45.5 | 0.89 |
| 55 ° | 42.4 | 1.70 | 46.2 | 1.26 | 47.8 | 0.87 |
| 53 ° | 44.2 | 1.60 | 47.9 | 1.23 | 49.3 | 0.86 |
| 50 ° | 47.0 | 1.50 | 50.3 | 1.20 | 51.3 | 0.85 |
| 48 ° | 48.6 | 1.30 | 51.8 | 1.10 | 52.5 | 0.84 |
| 45 ° | 50.8 | 0.85 | 53.7 | 0.80 | | |
| (°) | 44 ~ 81.5 | | 44 ~ 81.5 | | 47 ~ 81.5 | |

: ブーム角度の範囲 (無負荷時)

[ジ ブ]

B 性 能

単位 (t)

| ジブ長さ ワセツ | 47.5mブーム + 9.8mジブ | | | | | | 47.5mブーム + 15.4mジブ | | | | | |
|-------------|-------------------|------------|-------------|------------|-------------|------------|--------------------|------------|-------------|------------|-------------|------------|
| | 5 ° | | 25 ° | | 45 ° | | 5 ° | | 25 ° | | 45 ° | |
| ブーム角度 | 作業半径 (m) | 定 格 総荷重 | 作業半径 (m) | 定 格 総荷重 | 作業半径 (m) | 定 格 総荷重 | 作業半径 (m) | 定 格 総荷重 | 作業半径 (m) | 定 格 総荷重 | 作業半径 (m) | 定 格 総荷重 |
| 81.5 ° | 8.2 | 7.00 | 11.3 | 6.50 | 13.2 | 3.90 | 9.3 | 3.80 | 14.2 | 3.10 | 17.6 | 1.95 |
| 80 ° | 10.5 | 7.00 | 13.5 | 6.50 | 15.2 | 3.90 | 11.7 | 3.80 | 16.5 | 3.10 | 19.8 | 1.95 |
| 78 ° | 12.7 | 7.00 | 15.7 | 6.50 | 17.2 | 3.90 | 14.2 | 3.80 | 18.8 | 3.10 | 21.9 | 1.95 |
| 75 ° | 16.1 | 7.00 | 18.8 | 6.20 | 20.1 | 3.75 | 17.8 | 3.80 | 22.1 | 2.90 | 24.9 | 1.85 |
| 73 ° | 18.2 | 7.00 | 20.7 | 5.80 | 22.0 | 3.65 | 20.1 | 3.80 | 24.2 | 2.80 | 26.9 | 1.80 |
| 70 ° | 21.3 | 6.50 | 23.6 | 5.25 | 24.8 | 3.50 | 23.6 | 3.80 | 27.4 | 2.65 | 29.7 | 1.74 |
| 68 ° | 23.2 | 6.00 | 25.4 | 4.90 | 26.6 | 3.45 | 25.8 | 3.70 | 29.4 | 2.55 | 31.6 | 1.70 |
| 65 ° | 26.0 | 5.20 | 28.1 | 4.45 | 29.2 | 3.35 | 28.9 | 3.40 | 32.3 | 2.45 | 34.3 | 1.64 |
| 63 ° | 27.7 | 4.65 | 29.9 | 4.15 | 30.9 | 3.30 | 30.9 | 3.25 | 34.3 | 2.40 | 36.0 | 1.61 |
| 60 ° | 30.1 | 3.40 | 32.1 | 3.05 | 33.2 | 2.85 | 33.8 | 2.85 | 37.0 | 2.35 | 38.5 | 1.57 |
| 58 ° | 31.6 | 2.70 | 33.6 | 2.40 | 34.6 | 2.25 | 35.5 | 2.25 | 38.6 | 1.85 | 40.1 | 1.55 |
| 55 ° | 33.9 | 1.80 | 35.7 | 1.60 | 36.6 | 1.45 | 37.9 | 1.45 | 40.8 | 1.20 | 42.2 | 1.00 |
| 53 ° | 35.3 | 1.30 | 37.0 | 1.10 | 37.8 | 1.00 | 39.4 | 1.00 | | | | |
| (°) | 52 ~ 81.5 | | 52 ~ 81.5 | | 52 ~ 81.5 | | 52 ~ 81.5 | | 54 ~ 81.5 | | 54 ~ 81.5 | |

| ジブ長さ ワセツ | 47.5mブーム + 21.0mジブ | | | | | |
|-------------|--------------------|------------|-------------|------------|-------------|------------|
| | 5 ° | | 25 ° | | 45 ° | |
| ブーム角度 | 作業半径 (m) | 定 格 総荷重 | 作業半径 (m) | 定 格 総荷重 | 作業半径 (m) | 定 格 総荷重 |
| 81.5 ° | 10.6 | 2.50 | 17.4 | 1.85 | 22.2 | 1.00 |
| 80 ° | 13.2 | 2.50 | 19.9 | 1.85 | 24.4 | 1.00 |
| 78 ° | 15.9 | 2.50 | 22.4 | 1.85 | 26.6 | 1.00 |
| 75 ° | 19.8 | 2.50 | 25.9 | 1.75 | 29.8 | 1.00 |
| 73 ° | 22.4 | 2.50 | 28.2 | 1.65 | 31.9 | 1.00 |
| 70 ° | 26.2 | 2.50 | 31.5 | 1.55 | 34.9 | 1.00 |
| 68 ° | 28.6 | 2.50 | 33.6 | 1.50 | 36.8 | 0.98 |
| 65 ° | 32.0 | 2.25 | 36.8 | 1.45 | 39.6 | 0.94 |
| 63 ° | 34.2 | 2.10 | 38.8 | 1.40 | 41.4 | 0.92 |
| 60 ° | 37.4 | 1.95 | 41.7 | 1.35 | 43.9 | 0.90 |
| 58 ° | 39.4 | 1.85 | 43.6 | 1.30 | 45.5 | 0.89 |
| 55 ° | 42.0 | 1.15 | 46.0 | 0.90 | | |
| 53 ° | | | | | | |
| (°) | 54 ~ 81.5 | | 54 ~ 81.5 | | 57 ~ 81.5 | |

: ブーム角度の範囲 (無負荷時)

[ジ ブ]

C 性 能

単位 (t)

| ジブ長さ オフセット | 47.5mブーム + 9.8mジブ | | | | | | 47.5mブーム + 15.4mジブ | | | | | |
|---------------|-------------------|------------|-------------|------------|-------------|------------|--------------------|------------|-------------|------------|-------------|------------|
| | 5 ° | | 25 ° | | 45 ° | | 5 ° | | 25 ° | | 45 ° | |
| ブーム角度 | 作業半径 (m) | 定 格 総荷重 | 作業半径 (m) | 定 格 総荷重 | 作業半径 (m) | 定 格 総荷重 | 作業半径 (m) | 定 格 総荷重 | 作業半径 (m) | 定 格 総荷重 | 作業半径 (m) | 定 格 総荷重 |
| 81.5 ° | 8.2 | 7.00 | 11.3 | 6.50 | 13.2 | 3.90 | 9.3 | 3.80 | 14.2 | 3.10 | 17.6 | 1.95 |
| 80 ° | 10.5 | 7.00 | 13.5 | 6.50 | 15.2 | 3.90 | 11.7 | 3.80 | 16.5 | 3.10 | 19.8 | 1.95 |
| 78 ° | 12.7 | 7.00 | 15.7 | 6.50 | 17.2 | 3.90 | 14.2 | 3.80 | 18.8 | 3.10 | 21.9 | 1.95 |
| 75 ° | 16.1 | 7.00 | 18.8 | 6.20 | 20.1 | 3.75 | 17.8 | 3.80 | 22.1 | 2.90 | 24.9 | 1.85 |
| 73 ° | 18.2 | 7.00 | 20.7 | 5.80 | 22.0 | 3.65 | 20.1 | 3.80 | 24.2 | 2.80 | 26.9 | 1.80 |
| 70 ° | 21.3 | 6.50 | 23.6 | 5.25 | 24.8 | 3.50 | 23.6 | 3.80 | 27.4 | 2.65 | 29.7 | 1.74 |
| 68 ° | 23.2 | 6.00 | 25.4 | 4.90 | 26.6 | 3.45 | 25.8 | 3.70 | 29.4 | 2.55 | 31.6 | 1.70 |
| 65 ° | 26.0 | 5.20 | 28.1 | 4.45 | 29.2 | 3.35 | 28.9 | 3.40 | 32.3 | 2.45 | 34.3 | 1.64 |
| 63 ° | 27.8 | 4.80 | 29.9 | 4.20 | 30.9 | 3.30 | 30.9 | 3.25 | 34.3 | 2.40 | 36.0 | 1.61 |
| 60 ° | 30.3 | 4.15 | 32.3 | 3.70 | 33.3 | 3.20 | 33.9 | 3.05 | 37.0 | 2.35 | 38.5 | 1.57 |
| 58 ° | 32.0 | 3.80 | 33.9 | 3.40 | 34.8 | 3.15 | 35.8 | 2.95 | 38.8 | 2.30 | 40.1 | 1.55 |
| 55 ° | 34.3 | 2.80 | 36.0 | 2.55 | 36.9 | 2.40 | 38.4 | 2.35 | 41.2 | 2.00 | 42.3 | 1.53 |
| 53 ° | 35.7 | 2.25 | 37.4 | 2.05 | 38.2 | 1.95 | 39.9 | 1.90 | 42.6 | 1.60 | 43.8 | 1.45 |
| 50 ° | 37.8 | 1.55 | 39.4 | 1.40 | 40.0 | 1.30 | 42.1 | 1.25 | 44.7 | 1.05 | 45.6 | 0.95 |
| 48 ° | 39.1 | 1.15 | 40.6 | 1.05 | 41.2 | 0.95 | 43.6 | 0.90 | | | | |
| (°) | 47 ~ 81.5 | | 47 ~ 81.5 | | 47 ~ 81.5 | | 47 ~ 81.5 | | 49 ~ 81.5 | | 49 ~ 81.5 | |

| ジブ長さ オフセット | 47.5mブーム + 21.0mジブ | | | | | |
|---------------|--------------------|------------|-------------|------------|-------------|------------|
| | 5 ° | | 25 ° | | 45 ° | |
| ブーム角度 | 作業半径 (m) | 定 格 総荷重 | 作業半径 (m) | 定 格 総荷重 | 作業半径 (m) | 定 格 総荷重 |
| 81.5 ° | 10.6 | 2.50 | 17.4 | 1.85 | 22.2 | 1.00 |
| 80 ° | 13.2 | 2.50 | 19.9 | 1.85 | 24.4 | 1.00 |
| 78 ° | 15.9 | 2.50 | 22.4 | 1.85 | 26.6 | 1.00 |
| 75 ° | 19.8 | 2.50 | 25.9 | 1.75 | 29.8 | 1.00 |
| 73 ° | 22.4 | 2.50 | 28.2 | 1.65 | 31.9 | 1.00 |
| 70 ° | 26.2 | 2.50 | 31.5 | 1.55 | 34.9 | 1.00 |
| 68 ° | 28.6 | 2.50 | 33.6 | 1.50 | 36.8 | 0.98 |
| 65 ° | 32.0 | 2.25 | 36.8 | 1.45 | 39.6 | 0.94 |
| 63 ° | 34.2 | 2.10 | 38.8 | 1.40 | 41.4 | 0.92 |
| 60 ° | 37.4 | 1.95 | 41.7 | 1.35 | 43.9 | 0.90 |
| 58 ° | 39.4 | 1.85 | 43.6 | 1.30 | 45.5 | 0.89 |
| 55 ° | 42.4 | 1.70 | 46.2 | 1.26 | 47.8 | 0.87 |
| 53 ° | 44.2 | 1.60 | 47.9 | 1.23 | 49.3 | 0.86 |
| 50 ° | 46.6 | 1.00 | | | | |
| 48 ° | | | | | | |
| (°) | 49 ~ 81.5 | | 52 ~ 81.5 | | 52 ~ 81.5 | |

: ブーム角度の範囲 (無負荷時)

[ジ ブ]

D 性 能

単位 (t)

| ジブ長さ ワセツ | 47.5mブーム + 9.8mジブ | | | | | | 47.5mブーム + 15.4mジブ | | | | | |
|-------------|-------------------|------------|-------------|------------|-------------|------------|--------------------|------------|-------------|------------|-------------|------------|
| | 5 ° | | 25 ° | | 45 ° | | 5 ° | | 25 ° | | 45 ° | |
| ブーム角度 | 作業半径 (m) | 定 格 総荷重 | 作業半径 (m) | 定 格 総荷重 | 作業半径 (m) | 定 格 総荷重 | 作業半径 (m) | 定 格 総荷重 | 作業半径 (m) | 定 格 総荷重 | 作業半径 (m) | 定 格 総荷重 |
| 81.5 ° | 8.2 | 7.00 | 11.3 | 6.50 | 13.2 | 3.90 | 9.3 | 3.80 | 14.2 | 3.10 | 17.6 | 1.95 |
| 80 ° | 10.5 | 7.00 | 13.5 | 6.50 | 15.2 | 3.90 | 11.7 | 3.80 | 16.5 | 3.10 | 19.8 | 1.95 |
| 78 ° | 12.7 | 7.00 | 15.7 | 6.50 | 17.2 | 3.90 | 14.2 | 3.80 | 18.8 | 3.10 | 21.9 | 1.95 |
| 75 ° | 16.1 | 7.00 | 18.8 | 6.20 | 20.1 | 3.75 | 17.8 | 3.80 | 22.1 | 2.90 | 24.9 | 1.85 |
| 73 ° | 18.2 | 7.00 | 20.7 | 5.80 | 22.0 | 3.65 | 20.1 | 3.80 | 24.2 | 2.80 | 26.9 | 1.80 |
| 70 ° | 21.3 | 6.50 | 23.6 | 5.25 | 24.8 | 3.50 | 23.6 | 3.80 | 27.4 | 2.65 | 29.7 | 1.74 |
| 68 ° | 23.2 | 6.00 | 25.4 | 4.90 | 26.6 | 3.45 | 25.8 | 3.70 | 29.4 | 2.55 | 31.6 | 1.70 |
| 65 ° | 25.7 | 4.40 | 27.9 | 3.85 | 29.2 | 3.35 | 28.9 | 3.40 | 32.3 | 2.45 | 34.3 | 1.64 |
| 63 ° | 27.3 | 3.45 | 29.5 | 3.05 | 30.7 | 2.75 | 30.8 | 2.85 | 34.3 | 2.35 | 36.0 | 1.61 |
| 60 ° | 29.7 | 2.30 | 31.7 | 2.00 | 32.9 | 1.85 | 33.3 | 1.90 | 36.6 | 1.55 | 38.4 | 1.30 |
| 58 ° | 31.3 | 1.65 | 33.2 | 1.45 | 34.3 | 1.30 | 35.0 | 1.35 | 38.2 | 1.05 | | |
| (°) | 57 ~ 81.5 | | 57 ~ 81.5 | | 57 ~ 81.5 | | 57 ~ 81.5 | | 57 ~ 81.5 | | 59 ~ 81.5 | |

| ジブ長さ ワセツ | 47.5mブーム + 21.0mジブ | | | | | |
|-------------|--------------------|------------|-------------|------------|-------------|------------|
| | 5 ° | | 25 ° | | 45 ° | |
| ブーム角度 | 作業半径 (m) | 定 格 総荷重 | 作業半径 (m) | 定 格 総荷重 | 作業半径 (m) | 定 格 総荷重 |
| 81.5 ° | 10.6 | 2.50 | 17.4 | 1.85 | 22.2 | 1.00 |
| 80 ° | 13.2 | 2.50 | 19.9 | 1.85 | 24.4 | 1.00 |
| 78 ° | 15.9 | 2.50 | 22.4 | 1.85 | 26.6 | 1.00 |
| 75 ° | 19.8 | 2.50 | 25.9 | 1.75 | 29.8 | 1.00 |
| 73 ° | 22.4 | 2.50 | 28.2 | 1.65 | 31.9 | 1.00 |
| 70 ° | 26.2 | 2.50 | 31.5 | 1.55 | 34.9 | 1.00 |
| 68 ° | 28.6 | 2.50 | 33.6 | 1.50 | 36.8 | 0.98 |
| 65 ° | 32.0 | 2.25 | 36.8 | 1.45 | 39.6 | 0.94 |
| 63 ° | 34.2 | 2.10 | 38.8 | 1.40 | 41.4 | 0.92 |
| 60 ° | 37.1 | 1.55 | 41.6 | 1.15 | | |
| 58 ° | | | | | | |
| (°) | 59 ~ 81.5 | | 59 ~ 81.5 | | 62 ~ 81.5 | |

: ブーム角度の範囲 (無負荷時)

[ジ ブ]

E 性 能

単位 (t)

| ジブ長さ ワセツ | 47.5mブーム + 9.8mジブ | | | | | | 47.5mブーム + 15.4mジブ | | | | | |
|-------------|-------------------|------------|-------------|------------|-------------|------------|--------------------|------------|-------------|------------|-------------|------------|
| | 5 ° | | 25 ° | | 45 ° | | 5 ° | | 25 ° | | 45 ° | |
| ブーム角度 | 作業半径 (m) | 定 格 総荷重 | 作業半径 (m) | 定 格 総荷重 | 作業半径 (m) | 定 格 総荷重 | 作業半径 (m) | 定 格 総荷重 | 作業半径 (m) | 定 格 総荷重 | 作業半径 (m) | 定 格 総荷重 |
| 81.5 ° | 8.2 | 7.00 | 11.3 | 6.50 | 13.2 | 3.90 | 9.3 | 3.80 | 14.2 | 3.10 | 17.6 | 1.95 |
| 80 ° | 10.5 | 7.00 | 13.5 | 6.50 | 15.2 | 3.90 | 11.7 | 3.80 | 16.5 | 3.10 | 19.8 | 1.95 |
| 78 ° | 12.7 | 7.00 | 15.7 | 6.50 | 17.2 | 3.90 | 14.2 | 3.80 | 18.8 | 3.10 | 21.9 | 1.95 |
| 75 ° | 16.1 | 7.00 | 18.8 | 6.20 | 20.1 | 3.75 | 17.8 | 3.80 | 22.1 | 2.90 | 24.9 | 1.85 |
| 73 ° | 18.2 | 7.00 | 20.7 | 5.80 | 22.0 | 3.65 | 20.1 | 3.80 | 24.2 | 2.80 | 26.9 | 1.80 |
| 70 ° | 21.3 | 6.50 | 23.6 | 5.25 | 24.8 | 3.50 | 23.6 | 3.80 | 27.4 | 2.65 | 29.7 | 1.74 |
| 68 ° | 23.1 | 5.50 | 25.4 | 4.75 | 26.6 | 3.45 | 25.8 | 3.70 | 29.4 | 2.55 | 31.6 | 1.70 |
| 65 ° | 25.6 | 3.85 | 27.8 | 3.40 | 29.1 | 3.10 | 28.9 | 3.25 | 32.3 | 2.45 | 34.3 | 1.64 |
| 63 ° | 27.2 | 3.00 | 29.3 | 2.60 | 30.6 | 2.40 | 30.6 | 2.50 | 34.1 | 2.05 | 36.0 | 1.61 |
| 60 ° | 29.6 | 1.90 | 31.6 | 1.65 | 32.8 | 1.50 | 33.2 | 1.55 | 36.5 | 1.25 | 38.3 | 1.05 |
| 58 ° | 31.1 | 1.30 | 33.1 | 1.15 | 34.2 | 1.00 | 34.8 | 1.05 | | | | |
| (°) | 57 ~ 81.5 | | 57 ~ 81.5 | | 57 ~ 81.5 | | 57 ~ 81.5 | | 59 ~ 81.5 | | 59 ~ 81.5 | |

| ジブ長さ ワセツ | 47.5mブーム + 21.0mジブ | | | | | |
|-------------|--------------------|------------|-------------|------------|-------------|------------|
| | 5 ° | | 25 ° | | 45 ° | |
| ブーム角度 | 作業半径 (m) | 定 格 総荷重 | 作業半径 (m) | 定 格 総荷重 | 作業半径 (m) | 定 格 総荷重 |
| 81.5 ° | 10.6 | 2.50 | 17.4 | 1.85 | 22.2 | 1.00 |
| 80 ° | 13.2 | 2.50 | 19.9 | 1.85 | 24.4 | 1.00 |
| 78 ° | 15.9 | 2.50 | 22.4 | 1.85 | 26.6 | 1.00 |
| 75 ° | 19.8 | 2.50 | 25.9 | 1.75 | 29.8 | 1.00 |
| 73 ° | 22.4 | 2.50 | 28.2 | 1.65 | 31.9 | 1.00 |
| 70 ° | 26.2 | 2.50 | 31.5 | 1.55 | 34.9 | 1.00 |
| 68 ° | 28.6 | 2.50 | 33.6 | 1.50 | 36.8 | 0.98 |
| 65 ° | 32.0 | 2.25 | 36.8 | 1.45 | 39.6 | 0.94 |
| 63 ° | 34.2 | 2.10 | 38.8 | 1.40 | 41.4 | 0.92 |
| 60 ° | 36.9 | 1.25 | | | | |
| 58 ° | | | | | | |
| (°) | 59 ~ 81.5 | | 62 ~ 81.5 | | 62 ~ 81.5 | |

: ブーム角度の範囲 (無負荷時)

〔 ジ ブ 〕

F 性 能

単位 (t)

| ジブ長さ ワレット | 47.5mブーム + 9.8mジブ | | | | | | 47.5mブーム + 15.4mジブ | | | | | |
|--------------|-------------------|------------|-------------|------------|-------------|------------|--------------------|------------|-------------|------------|-------------|------------|
| | 5 ° | | 25 ° | | 45 ° | | 5 ° | | 25 ° | | 45 ° | |
| ブーム角度 | 作業半径 (m) | 定 格 総荷重 | 作業半径 (m) | 定 格 総荷重 | 作業半径 (m) | 定 格 総荷重 | 作業半径 (m) | 定 格 総荷重 | 作業半径 (m) | 定 格 総荷重 | 作業半径 (m) | 定 格 総荷重 |
| 81.5 ° | 8.2 | 7.00 | 11.3 | 6.50 | 13.2 | 3.90 | 9.3 | 3.80 | 14.2 | 3.10 | 17.6 | 1.95 |
| 80 ° | 10.5 | 7.00 | 13.5 | 6.50 | 15.2 | 3.90 | 11.7 | 3.80 | 16.5 | 3.10 | 19.8 | 1.95 |
| 78 ° | 12.7 | 7.00 | 15.7 | 6.50 | 17.2 | 3.90 | 14.2 | 3.80 | 18.8 | 3.10 | 21.9 | 1.95 |
| 75 ° | 16.1 | 7.00 | 18.8 | 6.20 | 20.1 | 3.75 | 17.8 | 3.80 | 22.1 | 2.90 | 24.9 | 1.85 |
| 73 ° | 18.1 | 6.25 | 20.6 | 5.20 | 22.0 | 3.65 | 20.1 | 3.80 | 24.2 | 2.80 | 26.9 | 1.80 |
| 70 ° | 20.6 | 4.05 | 23.0 | 3.40 | 24.7 | 3.00 | 23.4 | 3.35 | 27.4 | 2.60 | 29.7 | 1.74 |
| 68 ° | 22.3 | 2.95 | 24.7 | 2.45 | 26.2 | 2.20 | 25.2 | 2.40 | 29.1 | 1.85 | | |
| (°) | 67 ~ 81.5 | | 67 ~ 81.5 | | 67 ~ 81.5 | | 67 ~ 81.5 | | 67 ~ 81.5 | | 69 ~ 81.5 | |

| ジブ長さ ワレット | 47.5mブーム + 21.0mジブ | | | | | |
|--------------|--------------------|------------|-------------|------------|-------------|------------|
| | 5 ° | | 25 ° | | 45 ° | |
| ブーム角度 | 作業半径 (m) | 定 格 総荷重 | 作業半径 (m) | 定 格 総荷重 | 作業半径 (m) | 定 格 総荷重 |
| 81.5 ° | 10.6 | 2.50 | 17.4 | 1.85 | 22.2 | 1.00 |
| 80 ° | 13.2 | 2.50 | 19.9 | 1.85 | 24.4 | 1.00 |
| 78 ° | 15.9 | 2.50 | 22.4 | 1.85 | 26.6 | 1.00 |
| 75 ° | 19.8 | 2.50 | 25.9 | 1.75 | 29.8 | 1.00 |
| 73 ° | 22.4 | 2.50 | 28.2 | 1.65 | 31.9 | 1.00 |
| 70 ° | 26.2 | 2.50 | 31.5 | 1.55 | 34.9 | 1.00 |
| 68 ° | 28.3 | 1.95 | | | | |
| (°) | 67 ~ 81.5 | | 69 ~ 81.5 | | 69 ~ 81.5 | |

: ブーム角度の範囲 (無負荷時)

3. 作業半径 - 揚程図(ブーム、ジブ)

A性能 [・カウンタウエイト 22t]
[・アウトリガ最大張出]

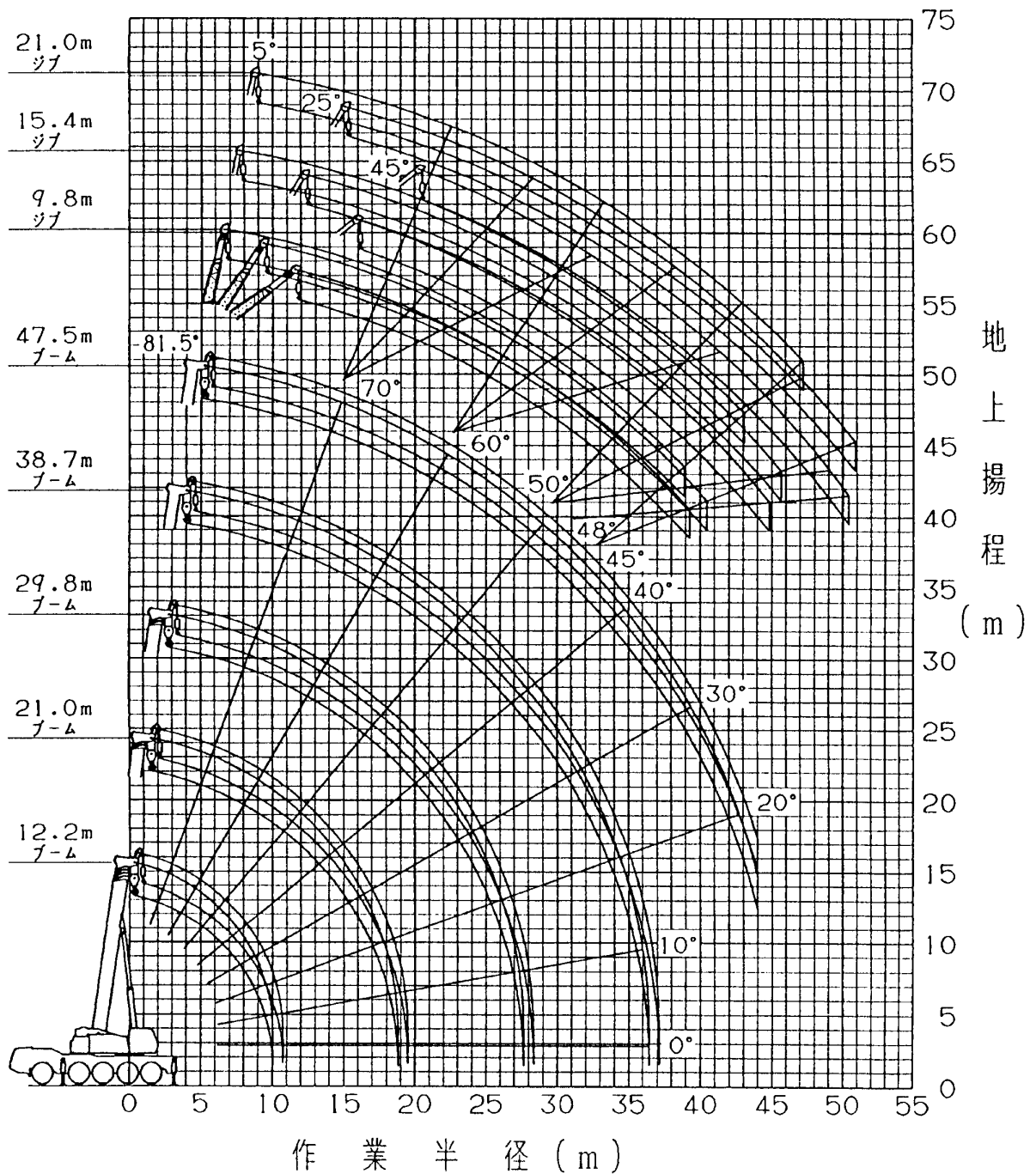

(注) 1. 上図は、ブーム及びジブのたわみを含んでいません。

2. 上図は、ブームの“伸縮方式”の場合を示します。

4. 外 観 図 [公道走行状態]

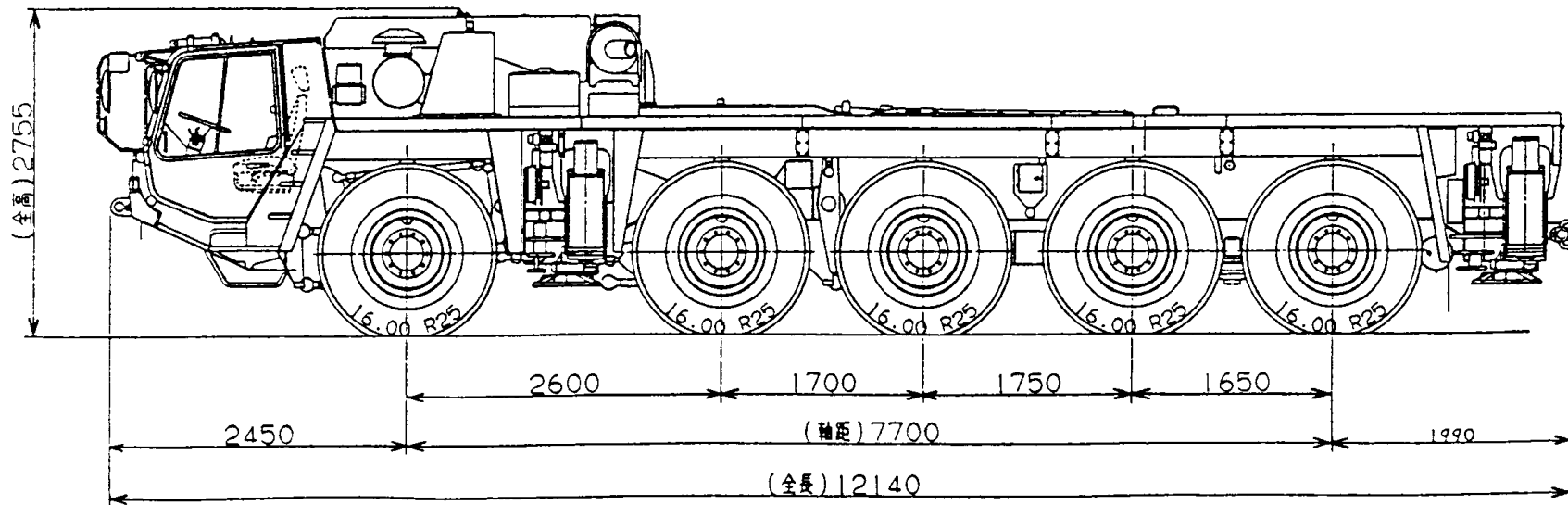
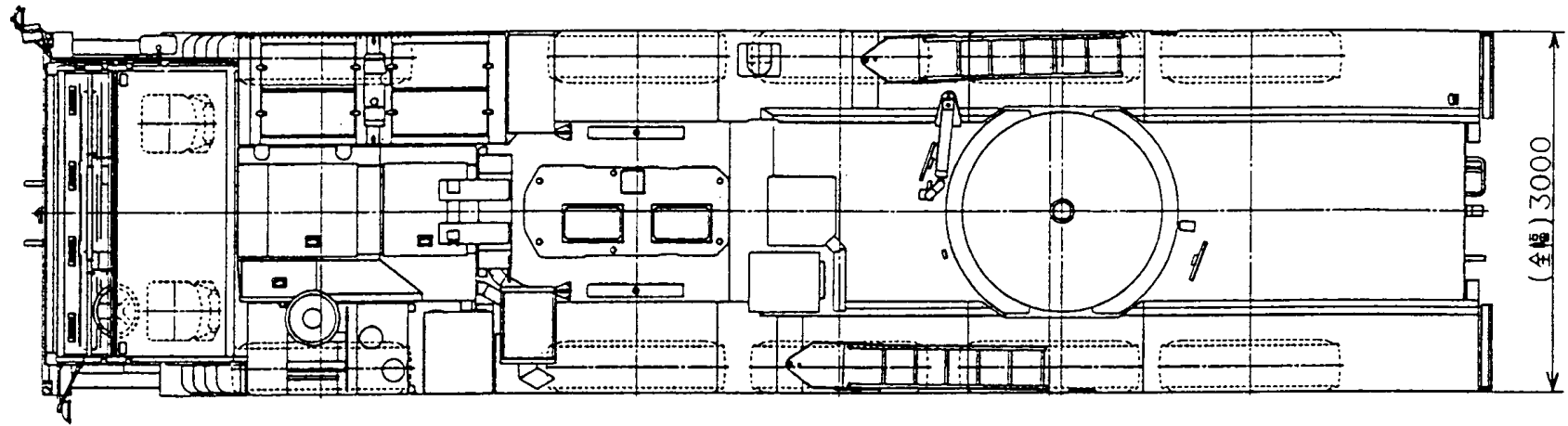

(全長) 3000

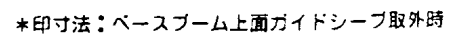

5. 定 格 総 荷 重 表 （ラフィングジブ）

1. 定格総荷重は、アウトリガを水平堅土上に設置したときの値で、太線より上側はクレーンの強度に基づき、下側は、クレーンの安定に基づいています。
2. 定格総荷重表は、つり具重量とフック重量（50 トンフック：600kg，8 トンフック：250kg）を含んだ値を示します。
3. 定格総荷重は、ブームのたわみを含んだ実際の作業半径に基づいています。
4. 定格総荷重の性能区分 L A ～ L C は、下表のとおりです。

| アウトリガ 張出幅 | カウンタウイト | |
|-----------|---------|------|
| | 22 t | 12 t |
| 8.0 m | L A | L B |
| 7.0 m | L B | L C |
| 5.3 m | — | — |
| 4.6 m | — | — |

5. 各状態における標準フックと巻掛本数は、必ず定格総荷重表中に示した数値で使用してください。なお、ロープ 1 本当りの荷重は、8.0 t 以下です。
6. 起伏用ワイヤーロープは、4 本掛です。
7. 瞬間最大風速が 10m/s 以上の風速では、クレーン作業を中止して下さい。
8. 定格総荷重表中の — は無負荷時のブーム起伏角度範囲です。
9. ラフィングジブはブームの“伸縮方式Ⅰ”で作業してください。

L A性能 単位 (t)
1.6 m + 11 m ラフィングジブ

| 16.6 m ブーム | | | | | |
|------------|---------------------|-----------|-----------|-----------|-----------|
| 作業半径 | オ フ セ ッ ト | | | | |
| | 10° | 20° | 30° | 45° | 60° |
| 6.0 m | 30.0 | | | | |
| 7.0 m | 30.0 | | | | |
| 8.0 m | 28.0 | 24.8 | | | |
| 9.0 m | 27.5 | 24.4 | | | |
| 10.0 m | 27.0 | 24.1 | 21.4 | | |
| 11.0 m | 26.6 | 23.8 | 21.2 | 17.7 | |
| 12.0 m | 25.7 | 23.5 | 21.0 | 17.6 | |
| 14.0 m | 23.5 | 22.3 | 20.8 | 17.5 | 14.3 |
| 16.0 m | 19.7 | 20.3 | 19.9 | 17.5 | 13.9 |
| 18.0 m | 16.6 | 17.1 | 17.5 | 17.2 | |
| 20.0 m | 14.1 | 14.5 | 14.8 | 15.1 | |
| 22.0 m | 12.0 | 12.3 | 12.5 | | |
| 24.0 m | 10.2 | 10.4 | 10.5 | | |
| 26.0 m | 7.9 | | | | |
| (°) | 16 ~ 81.5 | 32 ~ 81.5 | 34 ~ 81.5 | 53 ~ 81.5 | 68 ~ 81.5 |
| 標準フック | 50 t フック (600 kg) | | | | |
| 巻掛本数 | 4 本掛け | | | | |

| 21.0 m ブーム | | | | | |
|------------|---------------------|-----------|-----------|-----------|-----------|
| 作業半径 | オ フ セ ッ ト | | | | |
| | 10° | 20° | 30° | 45° | 60° |
| 7.0 m | 30.0 | | | | |
| 8.0 m | 30.0 | | | | |
| 9.0 m | 29.3 | 25.7 | | | |
| 10.0 m | 28.7 | 25.5 | 22.6 | | |
| 11.0 m | 26.9 | 25.3 | 22.4 | | |
| 12.0 m | 25.4 | 24.6 | 22.3 | 18.5 | |
| 14.0 m | 22.8 | 22.2 | 21.7 | 18.5 | 15.0 |
| 16.0 m | 19.0 | 19.8 | 19.9 | 18.5 | 14.6 |
| 18.0 m | 15.9 | 16.5 | 17.1 | 17.7 | 14.3 |
| 20.0 m | 13.4 | 13.9 | 14.4 | 14.8 | |
| 22.0 m | 11.3 | 11.8 | 12.1 | 12.5 | |
| 24.0 m | 9.6 | 9.9 | 10.2 | | |
| 26.0 m | 8.1 | 8.4 | 8.6 | | |
| 28.0 m | 6.9 | 7.0 | | | |
| 30.0 m | 5.6 | | | | |
| (°) | 18 ~ 81.5 | 31 ~ 81.5 | 40 ~ 81.5 | 55 ~ 81.5 | 67 ~ 81.5 |
| 標準フック | 50 t フック (600 kg) | | | | |
| 巻掛本数 | 4 本掛け | | | | |

| 29.8 m ブーム | | | | | |
|------------|---------------------|-----------|-----------|-----------|-----------|
| 作業半径 | オ フ セ ッ ト | | | | |
| | 10° | 20° | 30° | 45° | 60° |
| 9.0 m | 19.2 | | | | |
| 10.0 m | 19.2 | | | | |
| 11.0 m | 19.2 | 19.2 | | | |
| 12.0 m | 19.2 | 19.2 | 17.0 | | |
| 14.0 m | 19.2 | 19.2 | 17.0 | 13.9 | |
| 16.0 m | 17.5 | 17.9 | 17.0 | 13.9 | 11.5 |
| 18.0 m | 15.0 | 15.6 | 16.0 | 13.9 | 11.5 |
| 20.0 m | 12.5 | 13.1 | 13.7 | 13.9 | 11.5 |
| 22.0 m | 10.4 | 11.0 | 11.5 | 12.1 | 11.5 |
| 24.0 m | 8.7 | 9.2 | 9.6 | 10.1 | |
| 26.0 m | 7.2 | 7.7 | 8.0 | 8.4 | |
| 28.0 m | 6.0 | 6.3 | 6.6 | 6.9 | |
| 30.0 m | 4.8 | 5.1 | 5.4 | | |
| 32.0 m | 3.8 | 4.0 | 4.2 | | |
| 34.0 m | 2.8 | 3.0 | 3.2 | | |
| 36.0 m | 2.0 | 2.2 | | | |
| 38.0 m | 1.3 | | | | |
| (°) | 20 ~ 81.5 | 30 ~ 81.5 | 37 ~ 81.5 | 53 ~ 81.5 | 66 ~ 81.5 |
| 標準フック | 50 t フック (600 kg) | | | | |
| 巻掛本数 | 3 本掛け | | | | |

LA性能 単位 (t)

1.6 m + 1.9 m ラフィングジブ

| 1.6.6 m ブーム | | | | | |
|-------------|---------------------|--------------|--------------|--------------|--------------|
| 作業半径 | オフセット | | | | |
| | 10° | 20° | 30° | 45° | 60° |
| 9.0 m | 22.4 | | | | |
| 10.0 m | 21.8 | | | | |
| 11.0 m | 21.2 | | | | |
| 12.0 m | 20.7 | 18.4 | | | |
| 14.0 m | 19.0 | 17.6 | | | |
| 16.0 m | 17.4 | 16.8 | 15.2 | | |
| 18.0 m | 16.0 | 15.6 | 14.5 | 11.3 | |
| 20.0 m | 14.8 | 14.6 | 13.5 | 10.7 | 8.2 |
| 22.0 m | 13.5 | 13.8 | 12.6 | 10.1 | 7.9 |
| 24.0 m | 11.8 | 12.3 | 11.8 | 9.7 | 7.7 |
| 26.0 m | 10.3 | 10.7 | 11.1 | 9.3 | |
| 28.0 m | 9.0 | 9.3 | 9.6 | 9.1 | |
| 30.0 m | 7.8 | 8.1 | 8.3 | | |
| 32.0 m | 6.8 | 7.0 | 7.2 | | |
| 34.0 m | 5.3 | | | | |
| (°) | 16 ~ 81.5 | 32 ~ 81.5 | 34 ~ 81.5 | 53 ~ 81.5 | 68 ~ 81.5 |
| 標準フック | 50 t フック (600 kg) | | | | |
| 巻掛本数 | 3 本掛け | | | | |

| 2.1.0 m ブーム | | | | | |
|-------------|---------------------|--------------|--------------|--------------|--------------|
| 作業半径 | オフセット | | | | |
| | 10° | 20° | 30° | 45° | 60° |
| 10.0 m | 18.5 | | | | |
| 11.0 m | 18.5 | | | | |
| 12.0 m | 18.5 | | | | |
| 14.0 m | 17.6 | 17.2 | | | |
| 16.0 m | 15.9 | 15.5 | 15.2 | | |
| 18.0 m | 14.4 | 14.2 | 14.0 | | |
| 20.0 m | 13.2 | 13.0 | 12.9 | 11.2 | |
| 22.0 m | 12.2 | 12.1 | 12.0 | 10.7 | 8.3 |
| 24.0 m | 11.1 | 11.2 | 11.2 | 10.3 | 8.1 |
| 26.0 m | 9.6 | 10.2 | 10.5 | 9.9 | 7.9 |
| 28.0 m | 8.3 | 8.8 | 9.2 | 9.6 | |
| 30.0 m | 7.2 | 7.6 | 7.9 | 8.3 | |
| 32.0 m | 6.2 | 6.5 | 6.8 | | |
| 34.0 m | 5.3 | 5.6 | 5.8 | | |
| 36.0 m | 4.5 | 4.7 | | | |
| 38.0 m | 3.7 | | | | |
| (°) | 18 ~ 81.5 | 31 ~ 81.5 | 40 ~ 81.5 | 55 ~ 81.5 | 67 ~ 81.5 |
| 標準フック | 50 t フック (600 kg) | | | | |
| 巻掛本数 | 3 本掛け | | | | |

| 2.9.8 m ブーム | | | | | |
|-------------|---------------------|--------------|--------------|--------------|--------------|
| 作業半径 | オフセット | | | | |
| | 10° | 20° | 30° | 45° | 60° |
| 12.0 m | 12.4 | | | | |
| 14.0 m | 12.4 | | | | |
| 16.0 m | 12.4 | 12.4 | | | |
| 18.0 m | 12.4 | 12.4 | 12.2 | | |
| 20.0 m | 11.9 | 11.7 | 11.6 | | |
| 22.0 m | 10.9 | 10.8 | 10.7 | 9.9 | |
| 24.0 m | 10.0 | 10.0 | 10.0 | 9.9 | 7.9 |
| 26.0 m | 8.5 | 9.3 | 9.3 | 9.4 | 7.9 |
| 28.0 m | 7.3 | 7.9 | 8.6 | 8.9 | 7.9 |
| 30.0 m | 6.1 | 6.8 | 7.3 | 7.9 | 7.9 |
| 32.0 m | 5.2 | 5.7 | 6.2 | 6.8 | |
| 34.0 m | 4.2 | 4.8 | 5.2 | 5.7 | |
| 36.0 m | 3.4 | 3.8 | 4.2 | 4.6 | |
| 38.0 m | 2.6 | 3.0 | 3.4 | | |
| 40.0 m | 2.0 | 2.3 | 2.5 | | |
| 42.0 m | 1.4 | 1.6 | 1.8 | | |
| 44.0 m | | 1.0 | | | |
| (°) | 32 ~ 81.5 | 29 ~ 81.5 | 37 ~ 81.5 | 53 ~ 81.5 | 66 ~ 81.5 |
| 標準フック | 50 t フック (600 kg) | | | | |
| 巻掛本数 | 2 本掛け | | | | |

LA性能 単位 (t)

1.6 m + 19 m ラフィングジブ

| 38.7 m ブーム | | | | | |
|------------|--------------------|--------------|--------------|--------------|--------------|
| 作業半径 | オフセット | | | | |
| | 10° | 20° | 30° | 45° | 60° |
| 18.0 m | 7.1 | 7.1 | | | |
| 20.0 m | 7.1 | 7.1 | 6.3 | | |
| 22.0 m | 7.1 | 7.0 | 6.2 | | |
| 24.0 m | 7.1 | 6.8 | 6.1 | 5.2 | |
| 26.0 m | 7.1 | 6.7 | 6.1 | 5.1 | 4.3 |
| 28.0 m | 6.9 | 6.6 | 6.0 | 5.1 | 4.3 |
| 30.0 m | 6.2 | 6.5 | 6.0 | 5.1 | 4.3 |
| 32.0 m | 5.4 | 5.8 | 5.9 | 5.1 | 4.3 |
| 34.0 m | 4.5 | 5.1 | 5.5 | 5.1 | 4.3 |
| 36.0 m | 3.7 | 4.2 | 4.7 | 5.1 | |
| 38.0 m | 3.0 | 3.4 | 3.8 | 4.3 | |
| 40.0 m | 2.3 | 2.7 | 3.1 | 3.4 | |
| 42.0 m | 1.7 | 2.1 | 2.4 | 2.7 | |
| 44.0 m | 1.1 | 1.5 | 1.7 | | |
| 46.0 m | | | 1.1 | | |
| (°) | 43 ~ 81.5 | 45 ~ 81.5 | 44 ~ 81.5 | 52 ~ 81.5 | 66 ~ 81.5 |
| 標準フック | 8 t フック (250 kg) | | | | |
| 巻掛本数 | 1 本掛け | | | | |

| 43.0 m ブーム | | | | | |
|------------|--------------------|--------------|--------------|--------------|--------------|
| 作業半径 | オフセット | | | | |
| | 10° | 20° | 30° | 45° | 60° |
| 22.0 m | 5.6 | 5.6 | 5.6 | | |
| 24.0 m | 5.6 | 5.6 | 5.6 | 5.6 | |
| 26.0 m | 5.6 | 5.6 | 5.6 | 5.6 | 4.6 |
| 28.0 m | 5.6 | 5.6 | 5.6 | 5.6 | 4.6 |
| 30.0 m | 5.5 | 5.6 | 5.6 | 5.6 | 4.6 |
| 32.0 m | 4.9 | 5.1 | 5.3 | 5.4 | 4.6 |
| 34.0 m | 4.5 | 4.6 | 4.8 | 5.0 | 4.6 |
| 36.0 m | 3.7 | 4.2 | 4.4 | 4.6 | 4.6 |
| 38.0 m | 3.0 | 3.5 | 3.9 | 4.1 | |
| 40.0 m | 2.3 | 2.8 | 3.2 | 3.6 | |
| 42.0 m | 1.7 | 2.1 | 2.5 | 2.8 | |
| 44.0 m | 1.2 | 1.6 | 1.9 | 2.1 | |
| 46.0 m | | | 1.3 | 1.5 | |
| (°) | 47 ~ 81.5 | 49 ~ 81.5 | 48 ~ 81.5 | 50 ~ 81.5 | 65 ~ 81.5 |
| 標準フック | 8 t フック (250 kg) | | | | |
| 巻掛本数 | 1 本掛け | | | | |

LA性能 単位 (t)

1.6 m + 2.7 m ラフィングジブ

| 1 6 . 6 m ブーム | | | | | |
|---------------|---------------------|--------------|--------------|--------------|--------------|
| 作業半径 | オ フ セ ッ ト | | | | |
| | 10 ° | 20 ° | 30 ° | 45 ° | 60 ° |
| 12.0 m | 16.0 | | | | |
| 14.0 m | 15.3 | | | | |
| 16.0 m | 14.0 | 13.9 | | | |
| 18.0 m | 12.9 | 12.8 | | | |
| 20.0 m | 11.9 | 11.8 | 10.6 | | |
| 22.0 m | 11.1 | 11.0 | 10.0 | | |
| 24.0 m | 10.3 | 10.3 | 9.4 | | |
| 26.0 m | 9.7 | 9.6 | 8.9 | 7.2 | |
| 28.0 m | 9.1 | 9.1 | 8.4 | 6.8 | 5.2 |
| 30.0 m | 8.5 | 8.6 | 8.0 | 6.5 | 5.1 |
| 32.0 m | 7.7 | 8.1 | 7.6 | 6.3 | 4.9 |
| 34.0 m | 6.8 | 7.2 | 7.2 | 6.0 | |
| 36.0 m | 6.0 | 6.3 | 6.6 | 5.9 | |
| 38.0 m | 5.4 | 5.6 | 5.8 | | |
| 40.0 m | 4.7 | 4.9 | 5.0 | | |
| 42.0 m | 3.6 | | | | |
| (°) | 16 ~ 81.5 | 31 ~ 81.5 | 34 ~ 81.5 | 52 ~ 81.5 | 67 ~ 81.5 |
| 標準フック | 50 t フック (600 kg) | | | | |
| 巻掛本数 | 2 本掛け | | | | |

| 2 1 . 0 m ブーム | | | | | |
|---------------|---------------------|--------------|--------------|--------------|--------------|
| 作業半径 | オ フ セ ッ ト | | | | |
| | 10 ° | 20 ° | 30 ° | 45 ° | 60 ° |
| 12.0 m | 11.7 | | | | |
| 14.0 m | 11.7 | | | | |
| 16.0 m | 11.7 | | | | |
| 18.0 m | 11.5 | 11.3 | | | |
| 20.0 m | 10.4 | 10.3 | | | |
| 22.0 m | 9.6 | 9.5 | 9.5 | | |
| 24.0 m | 8.8 | 8.8 | 8.8 | | |
| 26.0 m | 8.2 | 8.1 | 8.2 | 7.6 | |
| 28.0 m | 7.6 | 7.6 | 7.7 | 7.2 | |
| 30.0 m | 7.1 | 7.1 | 7.2 | 6.9 | 5.3 |
| 32.0 m | 6.6 | 6.7 | 6.8 | 6.6 | 5.2 |
| 34.0 m | 6.2 | 6.3 | 6.4 | 6.4 | 5.1 |
| 36.0 m | 5.4 | 5.9 | 6.1 | 6.2 | |
| 38.0 m | 4.7 | 5.1 | 5.5 | 5.8 | |
| 40.0 m | 4.0 | 4.4 | 4.7 | | |
| 42.0 m | 3.4 | 3.7 | 3.9 | | |
| 44.0 m | 2.8 | 3.0 | | | |
| 46.0 m | 2.3 | | | | |
| (°) | 18 ~ 81.5 | 30 ~ 81.5 | 40 ~ 81.5 | 54 ~ 81.5 | 67 ~ 81.5 |
| 標準フック | 50 t フック (600 kg) | | | | |
| 巻掛本数 | 2 本掛け | | | | |

| 2 9 . 8 m ブーム | | | | | |
|---------------|--------------------|--------------|--------------|--------------|--------------|
| 作業半径 | オ フ セ ッ ト | | | | |
| | 10 ° | 20 ° | 30 ° | 45 ° | 60 ° |
| 16.0 m | 8.0 | | | | |
| 18.0 m | 8.0 | | | | |
| 20.0 m | 8.0 | 8.0 | | | |
| 22.0 m | 8.0 | 8.0 | | | |
| 24.0 m | 7.7 | 7.7 | 7.7 | | |
| 26.0 m | 7.1 | 7.1 | 7.2 | | |
| 28.0 m | 6.6 | 6.6 | 6.7 | 6.9 | |
| 30.0 m | 6.1 | 6.2 | 6.4 | 6.5 | |
| 32.0 m | 5.7 | 5.8 | 6.0 | 6.1 | 6.0 |
| 34.0 m | 5.2 | 5.4 | 5.5 | 5.8 | 5.9 |
| 36.0 m | 4.4 | 5.1 | 5.2 | 5.5 | 5.7 |
| 38.0 m | 3.7 | 4.3 | 4.9 | 5.2 | 5.5 |
| 40.0 m | 3.0 | 3.6 | 4.1 | 4.7 | |
| 42.0 m | 2.4 | 2.9 | 3.3 | 3.9 | |
| 44.0 m | 1.8 | 2.3 | 2.7 | 3.1 | |
| 46.0 m | 1.3 | 1.7 | 2.0 | | |
| 48.0 m | | 1.1 | 1.4 | | |
| (°) | 40 ~ 81.5 | 39 ~ 81.5 | 42 ~ 81.5 | 53 ~ 81.5 | 66 ~ 81.5 |
| 標準フック | 8 t フック (250 kg) | | | | |
| 巻掛本数 | 1 本掛け | | | | |

LA性能 単位 (t)
1.6 m + 2.7 m ラフィングジブ

| 38.7 m ブーム | | | | | |
|------------|--------------------|--------------|--------------|--------------|--------------|
| 作業半径 | オフセット | | | | |
| | 10° | 20° | 30° | 45° | 60° |
| 18.0 m | 4.8 | | | | |
| 20.0 m | 4.8 | | | | |
| 22.0 m | 4.8 | 4.8 | | | |
| 24.0 m | 4.8 | 4.8 | | | |
| 26.0 m | 4.8 | 4.8 | 4.7 | | |
| 28.0 m | 4.8 | 4.8 | 4.6 | | |
| 30.0 m | 4.8 | 4.8 | 4.6 | 3.9 | |
| 32.0 m | 4.7 | 4.7 | 4.5 | 3.8 | |
| 34.0 m | 4.4 | 4.4 | 4.5 | 3.8 | 3.2 |
| 36.0 m | 4.1 | 4.2 | 4.3 | 3.8 | 3.2 |
| 38.0 m | 3.6 | 3.9 | 4.1 | 3.8 | 3.2 |
| 40.0 m | 2.9 | 3.6 | 3.9 | 3.8 | 3.2 |
| 42.0 m | 2.3 | 2.9 | 3.4 | 3.8 | 3.2 |
| 44.0 m | 1.8 | 2.3 | 2.8 | 3.4 | |
| 46.0 m | 1.3 | 1.8 | 2.2 | 2.7 | |
| 48.0 m | | 1.2 | 1.6 | 2.1 | |
| 50.0 m | | | 1.1 | 1.5 | |
| (°) | 49 ~ 81.5 | 50 ~ 81.5 | 50 ~ 81.5 | 52 ~ 81.5 | 66 ~ 81.5 |
| 標準フック | 8 t フック (250 kg) | | | | |
| 巻掛本数 | 1 本掛け | | | | |

| 43.0 m ブーム | | | | | |
|------------|--------------------|--------------|--------------|--------------|--------------|
| 作業半径 | オフセット | | | | |
| | 10° | 20° | 30° | 45° | 60° |
| 18.0 m | 3.8 | | | | |
| 20.0 m | 3.8 | | | | |
| 22.0 m | 3.8 | 3.8 | | | |
| 24.0 m | 3.8 | 3.8 | | | |
| 26.0 m | 3.8 | 3.8 | 3.8 | | |
| 28.0 m | 3.8 | 3.8 | 3.8 | | |
| 30.0 m | 3.8 | 3.8 | 3.8 | 3.8 | |
| 32.0 m | 3.8 | 3.8 | 3.8 | 3.8 | |
| 34.0 m | 3.8 | 3.8 | 3.8 | 3.8 | 3.4 |
| 36.0 m | 3.8 | 3.8 | 3.8 | 3.8 | 3.4 |
| 38.0 m | 3.5 | 3.7 | 3.8 | 3.8 | 3.4 |
| 40.0 m | 2.9 | 3.4 | 3.6 | 3.6 | 3.4 |
| 42.0 m | 2.3 | 2.9 | 3.2 | 3.4 | 3.4 |
| 44.0 m | 1.7 | 2.3 | 2.8 | 3.2 | 3.2 |
| 46.0 m | 1.2 | 1.7 | 2.2 | 2.8 | |
| 48.0 m | | 1.2 | 1.7 | 2.2 | |
| 50.0 m | | | 1.2 | 1.6 | |
| 52.0 m | | | | 1.0 | |
| (°) | 52 ~ 81.5 | 53 ~ 81.5 | 53 ~ 81.5 | 53 ~ 81.5 | 65 ~ 81.5 |
| 標準フック | 8 t フック (250 kg) | | | | |
| 巻掛本数 | 1 本掛け | | | | |

LA性能 単位 (t)

1.6 m + 3.5 m ラフィングジブ

| 16.6 m ブーム | | | | | |
|------------|---------------------|-------------|-------------|-------------|-------------|
| 作業半径 | オフセット | | | | |
| | 10° | 20° | 30° | 45° | 60° |
| 14.0 m | 9.5 | | | | |
| 16.0 m | 9.5 | | | | |
| 18.0 m | 9.5 | | | | |
| 20.0 m | 9.5 | 9.1 | | | |
| 22.0 m | 9.0 | 8.5 | | | |
| 24.0 m | 8.4 | 8.0 | | | |
| 26.0 m | 7.8 | 7.5 | 7.0 | | |
| 28.0 m | 7.3 | 7.1 | 6.6 | | |
| 30.0 m | 6.9 | 6.7 | 6.2 | | |
| 32.0 m | 6.5 | 6.3 | 5.9 | 4.8 | |
| 34.0 m | 6.1 | 5.9 | 5.5 | 4.6 | |
| 36.0 m | 5.8 | 5.6 | 5.2 | 4.4 | 3.3 |
| 38.0 m | 5.5 | 5.2 | 4.9 | 4.2 | 3.2 |
| 40.0 m | 5.2 | 4.9 | 4.7 | 4.0 | 3.1 |
| 42.0 m | 4.6 | 4.7 | 4.5 | 3.9 | |
| 44.0 m | 4.1 | 4.4 | 4.3 | 3.8 | |
| 46.0 m | 3.6 | 3.8 | 4.1 | | |
| 48.0 m | 3.1 | 3.3 | 3.5 | | |
| 50.0 m | 2.3 | | | | |
| (°) | 16~ 81.5 | 31~ 81.5 | 34~ 81.5 | 52~ 81.5 | 67~ 81.5 |
| 標準フック | 50 t フック (600 kg) | | | | |
| 巻掛本数 | 2 本掛け | | | | |

| 21.0 m ブーム | | | | | |
|------------|--------------------|-------------|-------------|-------------|-------------|
| 作業半径 | オフセット | | | | |
| | 10° | 20° | 30° | 45° | 60° |
| 16.0 m | 7.6 | | | | |
| 18.0 m | 7.6 | | | | |
| 20.0 m | 7.6 | | | | |
| 22.0 m | 7.6 | 7.6 | | | |
| 24.0 m | 7.0 | 7.0 | | | |
| 26.0 m | 6.4 | 6.4 | 6.5 | | |
| 28.0 m | 5.9 | 6.0 | 6.1 | | |
| 30.0 m | 5.5 | 5.6 | 5.7 | | |
| 32.0 m | 5.1 | 5.2 | 5.3 | 5.3 | |
| 34.0 m | 4.8 | 4.9 | 5.0 | 5.1 | |
| 36.0 m | 4.5 | 4.6 | 4.7 | 4.8 | 3.8 |
| 38.0 m | 4.2 | 4.3 | 4.4 | 4.6 | 3.6 |
| 40.0 m | 4.0 | 4.0 | 4.2 | 4.4 | 3.5 |
| 42.0 m | 3.8 | 3.8 | 3.9 | 4.2 | 3.5 |
| 44.0 m | 3.5 | 3.6 | 3.7 | 4.0 | |
| 46.0 m | 3.0 | 3.4 | 3.6 | 3.8 | |
| 48.0 m | 2.5 | 2.9 | 3.2 | 3.5 | |
| 50.0 m | 2.1 | 2.4 | 2.6 | | |
| 52.0 m | 1.6 | 1.9 | | | |
| 53.9 m | 1.2 | | | | |
| (°) | 18~ 81.5 | 31~ 81.5 | 40~ 81.5 | 49~ 81.5 | 67~ 81.5 |
| 標準フック | 8 t フック (250 kg) | | | | |
| 巻掛本数 | 1 本掛け | | | | |

| 29.8 m ブーム | | | | | |
|------------|--------------------|-------------|-------------|-------------|-------------|
| 作業半径 | オフセット | | | | |
| | 10° | 20° | 30° | 45° | 60° |
| 18.0 m | 5.4 | | | | |
| 20.0 m | 5.4 | | | | |
| 22.0 m | 5.4 | | | | |
| 24.0 m | 5.4 | 5.4 | | | |
| 26.0 m | 5.4 | 5.4 | | | |
| 28.0 m | 5.3 | 5.3 | 5.4 | | |
| 30.0 m | 4.8 | 4.9 | 5.0 | | |
| 32.0 m | 4.5 | 4.6 | 4.7 | | |
| 34.0 m | 4.2 | 4.3 | 4.4 | 4.6 | |
| 36.0 m | 3.9 | 4.0 | 4.1 | 4.4 | |
| 38.0 m | 3.6 | 3.7 | 3.8 | 4.1 | 4.0 |
| 40.0 m | 3.4 | 3.5 | 3.6 | 3.9 | 3.9 |
| 42.0 m | 2.9 | 3.3 | 3.4 | 3.7 | 3.8 |
| 44.0 m | 2.4 | 3.0 | 3.2 | 3.5 | 3.7 |
| 46.0 m | 1.8 | 2.4 | 3.0 | 3.3 | 3.6 |
| 48.0 m | 1.4 | 1.9 | 2.4 | 3.1 | |
| 50.0 m | | 1.4 | 1.9 | 2.4 | |
| 52.0 m | | 1.0 | 1.4 | 1.8 | |
| (°) | 47~ 81.5 | 46~ 81.5 | 49~ 81.5 | 53~ 81.5 | 66~ 81.5 |
| 標準フック | 8 t フック (250 kg) | | | | |
| 巻掛本数 | 1 本掛け | | | | |

LA性能 単位 (t)

1.6 m + 3.5 m ラフィングジブ

| 38.7 m ブーム | | | | | |
|------------|--------------------|--------------|--------------|--------------|--------------|
| 作業半径 | オフセット | | | | |
| | 10° | 20° | 30° | 45° | 60° |
| 20.0 m | 3.3 | | | | |
| 22.0 m | 3.3 | | | | |
| 24.0 m | 3.3 | | | | |
| 26.0 m | 3.3 | 3.3 | | | |
| 28.0 m | 3.3 | 3.3 | | | |
| 30.0 m | 3.3 | 3.3 | 3.3 | | |
| 32.0 m | 3.3 | 3.3 | 3.3 | | |
| 34.0 m | 3.1 | 3.2 | 3.3 | | |
| 36.0 m | 2.9 | 3.0 | 3.1 | 3.0 | |
| 38.0 m | 2.7 | 2.8 | 2.9 | 3.0 | |
| 40.0 m | 2.5 | 2.6 | 2.7 | 3.0 | 2.5 |
| 42.0 m | 2.4 | 2.4 | 2.6 | 2.9 | 2.5 |
| 44.0 m | 2.2 | 2.3 | 2.4 | 2.7 | 2.5 |
| 46.0 m | 1.7 | 2.2 | 2.3 | 2.6 | 2.5 |
| 48.0 m | 1.2 | 1.8 | 2.2 | 2.5 | 2.5 |
| 50.0 m | | 1.4 | 1.9 | 2.3 | 2.5 |
| 52.0 m | | | 1.4 | 2.0 | |
| 54.0 m | | | | 1.5 | |
| (°) | 53 ~ 81.5 | 55 ~ 81.5 | 54 ~ 81.5 | 58 ~ 81.5 | 66 ~ 81.5 |
| 標準フック | 8 t フック (250 kg) | | | | |
| 巻掛本数 | 1 本掛け | | | | |

| 43.0 m ブーム | | | | | |
|------------|--------------------|--------------|--------------|--------------|--------------|
| 作業半径 | オフセット | | | | |
| | 10° | 20° | 30° | 45° | 60° |
| 20.0 m | 2.5 | | | | |
| 22.0 m | 2.5 | | | | |
| 24.0 m | 2.5 | | | | |
| 26.0 m | 2.5 | 2.5 | | | |
| 28.0 m | 2.5 | 2.5 | | | |
| 30.0 m | 2.5 | 2.5 | | | |
| 32.0 m | 2.5 | 2.5 | 2.5 | | |
| 34.0 m | 2.5 | 2.5 | 2.5 | | |
| 36.0 m | 2.5 | 2.5 | 2.5 | | |
| 38.0 m | 2.5 | 2.5 | 2.5 | 2.5 | |
| 40.0 m | 2.5 | 2.5 | 2.5 | 2.5 | |
| 42.0 m | 2.3 | 2.4 | 2.5 | 2.5 | 2.5 |
| 44.0 m | 2.1 | 2.2 | 2.4 | 2.5 | 2.5 |
| 46.0 m | 1.6 | 2.1 | 2.2 | 2.5 | 2.5 |
| 48.0 m | | 1.8 | 2.1 | 2.4 | 2.4 |
| 50.0 m | | 1.3 | 1.9 | 2.2 | 2.2 |
| 52.0 m | | | 1.4 | 2.0 | 2.1 |
| 54.0 m | | | | 1.5 | |
| (°) | 58 ~ 81.5 | 58 ~ 81.5 | 57 ~ 81.5 | 61 ~ 81.5 | 65 ~ 81.5 |
| 標準フック | 8 t フック (250 kg) | | | | |
| 巻掛本数 | 1 本掛け | | | | |

LB性能 単位 (t)
1.6 m + 11 m ラフィングジブ

| 16.6 m ブーム | | | | | |
|------------|---------------------|--------------|--------------|--------------|--------------|
| 作業半径 | オフセット | | | | |
| | 10° | 20° | 30° | 45° | 60° |
| 6.0 m | 29.2 | | | | |
| 7.0 m | 28.5 | | | | |
| 8.0 m | 28.0 | 24.8 | | | |
| 9.0 m | 27.5 | 24.4 | | | |
| 10.0 m | 27.0 | 24.1 | 21.4 | | |
| 11.0 m | 26.6 | 23.8 | 21.2 | 17.7 | |
| 12.0 m | 25.7 | 23.5 | 21.0 | 17.6 | |
| 14.0 m | 21.5 | 22.3 | 20.8 | 17.5 | 14.3 |
| 16.0 m | 17.3 | 17.9 | 18.5 | 17.5 | 13.9 |
| 18.0 m | 14.1 | 14.5 | 15.0 | 15.5 | |
| 20.0 m | 11.6 | 12.0 | 12.3 | 12.6 | |
| 22.0 m | 9.6 | 9.9 | 10.1 | | |
| 24.0 m | 8.0 | 8.2 | 8.3 | | |
| 26.0 m | 6.7 | | | | |
| (°) | 16 ~ 81.5 | 32 ~ 81.5 | 34 ~ 81.5 | 53 ~ 81.5 | 68 ~ 81.5 |
| 標準フック | 50 t フック (600 kg) | | | | |
| 巻掛本数 | 4 本掛け | | | | |

| 21.0 m ブーム | | | | | |
|------------|---------------------|--------------|--------------|--------------|--------------|
| 作業半径 | オフセット | | | | |
| | 10° | 20° | 30° | 45° | 60° |
| 7.0 m | 30.0 | | | | |
| 8.0 m | 29.7 | | | | |
| 9.0 m | 29.3 | 25.7 | | | |
| 10.0 m | 28.7 | 25.5 | 22.6 | | |
| 11.0 m | 26.9 | 25.3 | 22.4 | | |
| 12.0 m | 25.4 | 24.6 | 22.3 | 18.5 | |
| 14.0 m | 20.9 | 21.7 | 21.7 | 18.5 | 15.0 |
| 16.0 m | 16.7 | 17.4 | 18.0 | 18.5 | 14.6 |
| 18.0 m | 13.4 | 14.0 | 14.5 | 15.2 | 14.3 |
| 20.0 m | 11.0 | 11.5 | 11.9 | 12.3 | |
| 22.0 m | 9.0 | 9.4 | 9.7 | 10.1 | |
| 24.0 m | 7.5 | 7.8 | 8.0 | | |
| 26.0 m | 6.1 | 6.4 | 6.5 | | |
| 28.0 m | 4.8 | 5.0 | | | |
| 30.0 m | 3.7 | | | | |
| (°) | 18 ~ 81.5 | 31 ~ 81.5 | 40 ~ 81.5 | 55 ~ 81.5 | 67 ~ 81.5 |
| 標準フック | 50 t フック (600 kg) | | | | |
| 巻掛本数 | 4 本掛け | | | | |

| 29.8 m ブーム | | | | | |
|------------|---------------------|--------------|--------------|--------------|--------------|
| 作業半径 | オフセット | | | | |
| | 10° | 20° | 30° | 45° | 60° |
| 9.0 m | 19.2 | | | | |
| 10.0 m | 19.2 | | | | |
| 11.0 m | 19.2 | 19.2 | | | |
| 12.0 m | 19.2 | 19.2 | 17.0 | | |
| 14.0 m | 19.2 | 19.2 | 17.0 | 13.9 | |
| 16.0 m | 15.7 | 16.6 | 17.0 | 13.9 | 11.5 |
| 18.0 m | 12.6 | 13.3 | 13.9 | 13.9 | 11.5 |
| 20.0 m | 10.1 | 10.7 | 11.3 | 11.9 | 11.5 |
| 22.0 m | 8.2 | 8.7 | 9.2 | 9.7 | 10.0 |
| 24.0 m | 6.5 | 7.1 | 7.4 | 7.9 | |
| 26.0 m | 5.1 | 5.5 | 5.9 | 6.3 | |
| 28.0 m | 3.8 | 4.2 | 4.6 | 4.9 | |
| 30.0 m | 2.8 | 3.1 | 3.4 | | |
| 32.0 m | 1.9 | 2.1 | 2.3 | | |
| 34.0 m | 1.1 | 1.3 | 1.4 | | |
| (°) | 34 ~ 81.5 | 36 ~ 81.5 | 37 ~ 81.5 | 53 ~ 81.5 | 66 ~ 81.5 |
| 標準フック | 50 t フック (600 kg) | | | | |
| 巻掛本数 | 3 本掛け | | | | |

L B 性能 単位 (t)

1.6 m + 1.9 m ラフィングジブ

| 1 6 . 6 m ブーム | | | | | |
|---------------|---------------------|--------------|--------------|--------------|--------------|
| 作業半径 | オ フ セ ッ ト | | | | |
| | 10 ° | 20 ° | 30 ° | 45 ° | 60 ° |
| 9.0 m | 22.4 | | | | |
| 10.0 m | 21.8 | | | | |
| 11.0 m | 21.2 | | | | |
| 12.0 m | 20.7 | 18.4 | | | |
| 14.0 m | 19.0 | 17.6 | | | |
| 16.0 m | 17.4 | 16.8 | 15.2 | | |
| 18.0 m | 15.7 | 15.6 | 14.5 | 11.3 | |
| 20.0 m | 13.1 | 13.9 | 13.5 | 10.7 | 8.2 |
| 22.0 m | 11.1 | 11.7 | 12.3 | 10.1 | 7.9 |
| 24.0 m | 9.5 | 10.0 | 10.5 | 9.7 | 7.7 |
| 26.0 m | 8.1 | 8.5 | 8.9 | 9.3 | |
| 28.0 m | 7.0 | 7.3 | 7.6 | 8.0 | |
| 30.0 m | 6.0 | 6.3 | 6.5 | | |
| 32.0 m | 5.1 | 5.3 | 5.4 | | |
| 34.0 m | 4.3 | | | | |
| (°) | 16 ~ 81.5 | 32 ~ 81.5 | 34 ~ 81.5 | 53 ~ 81.5 | 68 ~ 81.5 |
| 標準フック | 50 t フック (600 kg) | | | | |
| 巻掛本数 | 3 本掛け | | | | |

| 2 1 . 0 m ブーム | | | | | |
|---------------|---------------------|--------------|--------------|--------------|--------------|
| 作業半径 | オ フ セ ッ ト | | | | |
| | 10 ° | 20 ° | 30 ° | 45 ° | 60 ° |
| 10.0 m | 18.5 | | | | |
| 11.0 m | 18.5 | | | | |
| 12.0 m | 18.5 | | | | |
| 14.0 m | 17.6 | 17.2 | | | |
| 16.0 m | 15.9 | 15.5 | 15.2 | | |
| 18.0 m | 14.4 | 14.2 | 14.0 | | |
| 20.0 m | 12.5 | 13.0 | 12.9 | 11.2 | |
| 22.0 m | 10.5 | 11.2 | 11.9 | 10.7 | 8.3 |
| 24.0 m | 8.8 | 9.5 | 10.0 | 10.3 | 8.1 |
| 26.0 m | 7.5 | 8.0 | 8.5 | 9.1 | 7.9 |
| 28.0 m | 6.4 | 6.8 | 7.2 | 7.7 | |
| 30.0 m | 5.4 | 5.8 | 6.1 | 6.5 | |
| 32.0 m | 4.4 | 4.8 | 5.1 | | |
| 34.0 m | 3.6 | 3.9 | 4.1 | | |
| 36.0 m | 2.8 | 3.0 | | | |
| 38.0 m | 2.1 | | | | |
| (°) | 18 ~ 81.5 | 31 ~ 81.5 | 40 ~ 81.5 | 55 ~ 81.5 | 67 ~ 81.5 |
| 標準フック | 50 t フック (600 kg) | | | | |
| 巻掛本数 | 3 本掛け | | | | |

| 2 9 . 8 m ブーム | | | | | |
|---------------|---------------------|--------------|--------------|--------------|--------------|
| 作業半径 | オ フ セ ッ ト | | | | |
| | 10 ° | 20 ° | 30 ° | 45 ° | 60 ° |
| 12.0 m | 12.4 | | | | |
| 14.0 m | 12.4 | | | | |
| 16.0 m | 12.4 | 12.4 | | | |
| 18.0 m | 12.4 | 12.4 | 12.2 | | |
| 20.0 m | 11.5 | 11.7 | 11.6 | | |
| 22.0 m | 9.5 | 10.4 | 10.7 | 9.9 | |
| 24.0 m | 7.9 | 8.7 | 9.4 | 9.9 | 7.9 |
| 26.0 m | 6.6 | 7.3 | 7.9 | 8.7 | 7.9 |
| 28.0 m | 5.3 | 6.1 | 6.6 | 7.3 | 7.8 |
| 30.0 m | 4.2 | 4.9 | 5.5 | 6.1 | 6.5 |
| 32.0 m | 3.3 | 3.9 | 4.4 | 5.0 | |
| 34.0 m | 2.5 | 3.0 | 3.4 | 3.9 | |
| 36.0 m | 1.7 | 2.2 | 2.6 | 3.0 | |
| 38.0 m | 1.1 | 1.5 | 1.8 | | |
| 40.0 m | | | 1.1 | | |
| (°) | 41 ~ 81.5 | 44 ~ 81.5 | 42 ~ 81.5 | 53 ~ 81.5 | 66 ~ 81.5 |
| 標準フック | 50 t フック (600 kg) | | | | |
| 巻掛本数 | 2 本掛け | | | | |

L B性能 単位 (t)
1.6 m + 1.9 mラフinggジブ

| 38.7 m ブーム | | | | | |
|------------|-------------------|--------------|--------------|--------------|--------------|
| 作業半径 | オフセット | | | | |
| | 10° | 20° | 30° | 45° | 60° |
| 18.0 m | 7.1 | 7.1 | | | |
| 20.0 m | 7.1 | 7.1 | 6.3 | | |
| 22.0 m | 7.1 | 7.0 | 6.2 | | |
| 24.0 m | 7.1 | 6.8 | 6.1 | 5.2 | |
| 26.0 m | 6.8 | 6.7 | 6.1 | 5.1 | 4.3 |
| 28.0 m | 5.6 | 6.4 | 6.0 | 5.1 | 4.3 |
| 30.0 m | 4.5 | 5.3 | 5.9 | 5.1 | 4.3 |
| 32.0 m | 3.6 | 4.2 | 4.8 | 5.1 | 4.3 |
| 34.0 m | 2.8 | 3.4 | 3.9 | 4.5 | 4.3 |
| 36.0 m | 2.0 | 2.6 | 3.0 | 3.6 | |
| 38.0 m | 1.4 | 1.9 | 2.3 | 2.7 | |
| 40.0 m | | | 1.6 | 2.0 | |
| (°) | 51 ~ 81.5 | 54 ~ 81.5 | 53 ~ 81.5 | 55 ~ 81.5 | 66 ~ 81.5 |
| 標準フック | 8 tフック (250 kg) | | | | |
| 巻掛本数 | 1本掛け | | | | |

| 43.0 m ブーム | | | | | |
|------------|-------------------|--------------|--------------|--------------|--------------|
| 作業半径 | オフセット | | | | |
| | 10° | 20° | 30° | 45° | 60° |
| 22.0 m | 5.6 | 5.6 | 5.6 | | |
| 24.0 m | 5.6 | 5.6 | 5.6 | 5.6 | |
| 26.0 m | 5.6 | 5.6 | 5.6 | 5.6 | 4.6 |
| 28.0 m | 5.6 | 5.6 | 5.6 | 5.6 | 4.6 |
| 30.0 m | 4.6 | 5.3 | 5.6 | 5.6 | 4.6 |
| 32.0 m | 3.6 | 4.3 | 4.9 | 5.4 | 4.6 |
| 34.0 m | 2.8 | 3.4 | 3.9 | 4.6 | 4.6 |
| 36.0 m | 2.1 | 2.6 | 3.1 | 3.7 | 4.0 |
| 38.0 m | | 1.9 | 2.4 | 2.9 | |
| 40.0 m | | | 1.7 | 2.1 | |
| 42.0 m | | | | 1.4 | |
| (°) | 57 ~ 81.5 | 57 ~ 81.5 | 57 ~ 81.5 | 56 ~ 81.5 | 65 ~ 81.5 |
| 標準フック | 8 tフック (250 kg) | | | | |
| 巻掛本数 | 1本掛け | | | | |

LB性能 単位 (t)

1.6 m + 2.7 m ラフィングジブ

| 1 6 . 6 m ブーム | | | | | |
|---------------|---------------------|--------------|--------------|--------------|--------------|
| 作業半径 | オ フ セ ッ ト | | | | |
| | 10 ° | 20 ° | 30 ° | 45 ° | 60 ° |
| 12.0 m | 16.0 | | | | |
| 14.0 m | 15.3 | | | | |
| 16.0 m | 14.0 | 13.9 | | | |
| 18.0 m | 12.9 | 12.8 | | | |
| 20.0 m | 11.9 | 11.8 | 10.6 | | |
| 22.0 m | 11.1 | 11.0 | 10.0 | | |
| 24.0 m | 10.3 | 10.3 | 9.4 | | |
| 26.0 m | 9.0 | 9.6 | 8.9 | 7.2 | |
| 28.0 m | 7.8 | 8.4 | 8.4 | 6.8 | 5.2 |
| 30.0 m | 6.8 | 7.3 | 7.8 | 6.5 | 5.1 |
| 32.0 m | 5.9 | 6.4 | 6.8 | 6.3 | 4.9 |
| 34.0 m | 5.2 | 5.6 | 5.9 | 6.0 | |
| 36.0 m | 4.5 | 4.8 | 5.1 | 5.5 | |
| 38.0 m | 3.9 | 4.2 | 4.4 | | |
| 40.0 m | 3.3 | 3.5 | 3.6 | | |
| 42.0 m | 2.7 | | | | |
| (°) | 16 ~ 81.5 | 31 ~ 81.5 | 34 ~ 81.5 | 52 ~ 81.5 | 67 ~ 81.5 |
| 標準フック | 50 t フック (600 kg) | | | | |
| 巻掛本数 | 2 本掛け | | | | |

| 2 1 . 0 m ブーム | | | | | |
|---------------|---------------------|--------------|--------------|--------------|--------------|
| 作業半径 | オ フ セ ッ ト | | | | |
| | 10 ° | 20 ° | 30 ° | 45 ° | 60 ° |
| 12.0 m | 11.7 | | | | |
| 14.0 m | 11.7 | | | | |
| 16.0 m | 11.7 | | | | |
| 18.0 m | 11.5 | 11.3 | | | |
| 20.0 m | 10.4 | 10.3 | | | |
| 22.0 m | 9.6 | 9.5 | 9.5 | | |
| 24.0 m | 8.8 | 8.8 | 8.8 | | |
| 26.0 m | 8.2 | 8.1 | 8.2 | 7.6 | |
| 28.0 m | 7.2 | 7.6 | 7.7 | 7.2 | |
| 30.0 m | 6.2 | 6.8 | 7.2 | 6.9 | 5.3 |
| 32.0 m | 5.4 | 5.9 | 6.4 | 6.6 | 5.2 |
| 34.0 m | 4.6 | 5.1 | 5.5 | 6.1 | 5.1 |
| 36.0 m | 3.8 | 4.3 | 4.7 | 5.2 | |
| 38.0 m | 3.2 | 3.6 | 4.0 | 4.4 | |
| 40.0 m | 2.5 | 2.9 | 3.2 | | |
| 42.0 m | 2.0 | 2.3 | 2.5 | | |
| 44.0 m | 1.5 | 1.7 | | | |
| 46.0 m | 1.0 | | | | |
| (°) | 18 ~ 81.5 | 30 ~ 81.5 | 40 ~ 81.5 | 54 ~ 81.5 | 67 ~ 81.5 |
| 標準フック | 50 t フック (600 kg) | | | | |
| 巻掛本数 | 2 本掛け | | | | |

| 2 9 . 8 m ブーム | | | | | |
|---------------|--------------------|--------------|--------------|--------------|--------------|
| 作業半径 | オ フ セ ッ ト | | | | |
| | 10 ° | 20 ° | 30 ° | 45 ° | 60 ° |
| 16.0 m | 8.0 | | | | |
| 18.0 m | 8.0 | | | | |
| 20.0 m | 8.0 | 8.0 | | | |
| 22.0 m | 8.0 | 8.0 | | | |
| 24.0 m | 7.7 | 7.7 | 7.7 | | |
| 26.0 m | 7.1 | 7.1 | 7.2 | | |
| 28.0 m | 6.4 | 6.6 | 6.7 | 6.9 | |
| 30.0 m | 5.4 | 6.2 | 6.4 | 6.5 | |
| 32.0 m | 4.4 | 5.2 | 6.0 | 6.1 | 6.0 |
| 34.0 m | 3.5 | 4.3 | 5.0 | 5.8 | 5.9 |
| 36.0 m | 2.8 | 3.5 | 4.2 | 4.9 | 5.4 |
| 38.0 m | 2.1 | 2.7 | 3.3 | 4.1 | 4.5 |
| 40.0 m | 1.5 | 2.1 | 2.6 | 3.2 | |
| 42.0 m | 1.0 | 1.5 | 1.9 | 2.5 | |
| 44.0 m | | | 1.3 | 1.8 | |
| (°) | 46 ~ 81.5 | 50 ~ 81.5 | 50 ~ 81.5 | 53 ~ 81.5 | 66 ~ 81.5 |
| 標準フック | 8 t フック (250 kg) | | | | |
| 巻掛本数 | 1 本掛け | | | | |

L B 性能 単位 (t)

1.6 m + 2.7 m ラフィングジブ

| 3 8.7 m ブーム | | | | | |
|-------------|--------------------|--------------|--------------|--------------|--------------|
| 作業半径 | オ フ セ ッ ト | | | | |
| | 10 ° | 20 ° | 30 ° | 45 ° | 60 ° |
| 18.0 m | 4.8 | | | | |
| 20.0 m | 4.8 | | | | |
| 22.0 m | 4.8 | 4.8 | | | |
| 24.0 m | 4.8 | 4.8 | | | |
| 26.0 m | 4.8 | 4.8 | 4.7 | | |
| 28.0 m | 4.8 | 4.8 | 4.6 | | |
| 30.0 m | 4.8 | 4.8 | 4.6 | 3.9 | |
| 32.0 m | 4.3 | 4.7 | 4.5 | 3.8 | |
| 34.0 m | 3.5 | 4.3 | 4.5 | 3.8 | 3.2 |
| 36.0 m | 2.7 | 3.5 | 4.2 | 3.8 | 3.2 |
| 38.0 m | 2.0 | 2.8 | 3.4 | 3.8 | 3.2 |
| 40.0 m | 1.5 | 2.1 | 2.7 | 3.4 | 3.2 |
| 42.0 m | | 1.5 | 2.0 | 2.7 | 3.1 |
| 44.0 m | | | 1.5 | 2.0 | |
| 46.0 m | | | | 1.4 | |
| (°) | 56 ~ 81.5 | 57 ~ 81.5 | 58 ~ 81.5 | 58 ~ 81.5 | 66 ~ 81.5 |
| 標準フック | 8 t フック (250 kg) | | | | |
| 巻掛本数 | 1 本掛け | | | | |

| 4 3.0 m ブーム | | | | | |
|-------------|--------------------|--------------|--------------|--------------|--------------|
| 作業半径 | オ フ セ ッ ト | | | | |
| | 10 ° | 20 ° | 30 ° | 45 ° | 60 ° |
| 18.0 m | 3.8 | | | | |
| 20.0 m | 3.8 | | | | |
| 22.0 m | 3.8 | 3.8 | | | |
| 24.0 m | 3.8 | 3.8 | | | |
| 26.0 m | 3.8 | 3.8 | 3.8 | | |
| 28.0 m | 3.8 | 3.8 | 3.8 | | |
| 30.0 m | 3.8 | 3.8 | 3.8 | 3.8 | |
| 32.0 m | 3.8 | 3.8 | 3.8 | 3.8 | |
| 34.0 m | 3.4 | 3.8 | 3.8 | 3.8 | 3.4 |
| 36.0 m | 2.7 | 3.5 | 3.8 | 3.8 | 3.4 |
| 38.0 m | 2.0 | 2.7 | 3.4 | 3.8 | 3.4 |
| 40.0 m | | 2.1 | 2.7 | 3.5 | 3.4 |
| 42.0 m | | | 2.1 | 2.8 | 3.2 |
| 44.0 m | | | | 2.1 | 2.5 |
| 46.0 m | | | | 1.5 | |
| (°) | 60 ~ 81.5 | 62 ~ 81.5 | 62 ~ 81.5 | 61 ~ 81.5 | 65 ~ 81.5 |
| 標準フック | 8 t フック (250 kg) | | | | |
| 巻掛本数 | 1 本掛け | | | | |

LB性能 単位 (t)

1.6 m + 3.5 m ラフィングジブ

| 16.6 m ブーム | | | | | |
|------------|---------------------|-------------|-------------|-------------|-------------|
| 作業半径 | オフセット | | | | |
| | 10° | 20° | 30° | 45° | 60° |
| 14.0 m | 9.5 | | | | |
| 16.0 m | 9.5 | | | | |
| 18.0 m | 9.5 | | | | |
| 20.0 m | 9.5 | 9.1 | | | |
| 22.0 m | 9.0 | 8.5 | | | |
| 24.0 m | 8.4 | 8.0 | | | |
| 26.0 m | 7.8 | 7.5 | 7.0 | | |
| 28.0 m | 7.3 | 7.1 | 6.6 | | |
| 30.0 m | 6.9 | 6.7 | 6.2 | | |
| 32.0 m | 6.4 | 6.3 | 5.9 | 4.8 | |
| 34.0 m | 5.6 | 5.9 | 5.5 | 4.6 | |
| 36.0 m | 5.0 | 5.4 | 5.2 | 4.4 | 3.3 |
| 38.0 m | 4.4 | 4.8 | 4.9 | 4.2 | 3.2 |
| 40.0 m | 3.8 | 4.2 | 4.6 | 4.0 | 3.1 |
| 42.0 m | 3.3 | 3.7 | 4.0 | 3.9 | |
| 44.0 m | 2.8 | 3.1 | 3.4 | 3.8 | |
| 46.0 m | 2.3 | 2.6 | 2.8 | | |
| 48.0 m | 1.9 | 2.1 | 2.3 | | |
| 49.9 m | 1.5 | | | | |
| (°) | 16~ 81.5 | 31~ 81.5 | 34~ 81.5 | 52~ 81.5 | 67~ 81.5 |
| 標準フック | 50 t フック (600 kg) | | | | |
| 巻掛本数 | 2 本掛け | | | | |

| 21.0 m ブーム | | | | | |
|------------|--------------------|-------------|-------------|-------------|-------------|
| 作業半径 | オフセット | | | | |
| | 10° | 20° | 30° | 45° | 60° |
| 16.0 m | 7.6 | | | | |
| 18.0 m | 7.6 | | | | |
| 20.0 m | 7.6 | | | | |
| 22.0 m | 7.6 | 7.6 | | | |
| 24.0 m | 7.0 | 7.0 | | | |
| 26.0 m | 6.4 | 6.4 | 6.5 | | |
| 28.0 m | 5.9 | 6.0 | 6.1 | | |
| 30.0 m | 5.5 | 5.6 | 5.7 | | |
| 32.0 m | 5.1 | 5.2 | 5.3 | 5.3 | |
| 34.0 m | 4.8 | 4.9 | 5.0 | 5.1 | |
| 36.0 m | 4.5 | 4.6 | 4.7 | 4.8 | 3.8 |
| 38.0 m | 3.9 | 4.3 | 4.4 | 4.6 | 3.6 |
| 40.0 m | 3.3 | 3.8 | 4.2 | 4.4 | 3.5 |
| 42.0 m | 2.7 | 3.2 | 3.7 | 4.2 | 3.5 |
| 44.0 m | 2.2 | 2.7 | 3.1 | 3.7 | |
| 46.0 m | 1.7 | 2.1 | 2.5 | 3.0 | |
| 48.0 m | 1.3 | 1.6 | 2.0 | 2.3 | |
| 49.9 m | | 1.2 | 1.4 | | |
| (°) | 36~ 81.5 | 37~ 81.5 | 40~ 81.5 | 49~ 81.5 | 67~ 81.5 |
| 標準フック | 8 t フック (250 kg) | | | | |
| 巻掛本数 | 1 本掛け | | | | |

| 29.8 m ブーム | | | | | |
|------------|--------------------|-------------|-------------|-------------|-------------|
| 作業半径 | オフセット | | | | |
| | 10° | 20° | 30° | 45° | 60° |
| 18.0 m | 5.4 | | | | |
| 20.0 m | 5.4 | | | | |
| 22.0 m | 5.4 | | | | |
| 24.0 m | 5.4 | 5.4 | | | |
| 26.0 m | 5.4 | 5.4 | | | |
| 28.0 m | 5.3 | 5.3 | 5.4 | | |
| 30.0 m | 4.8 | 4.9 | 5.0 | | |
| 32.0 m | 4.5 | 4.6 | 4.7 | | |
| 34.0 m | 4.1 | 4.3 | 4.4 | 4.6 | |
| 36.0 m | 3.4 | 4.0 | 4.1 | 4.4 | |
| 38.0 m | 2.7 | 3.5 | 3.8 | 4.1 | 4.0 |
| 40.0 m | 2.1 | 2.9 | 3.6 | 3.9 | 3.9 |
| 42.0 m | 1.5 | 2.2 | 2.9 | 3.7 | 3.8 |
| 44.0 m | | 1.7 | 2.3 | 3.1 | 3.7 |
| 46.0 m | | 1.2 | 1.7 | 2.5 | 3.0 |
| 48.0 m | | | 1.2 | 1.9 | |
| 49.9 m | | | | 1.3 | |
| (°) | 54~ 81.5 | 54~ 81.5 | 55~ 81.5 | 57~ 81.5 | 66~ 81.5 |
| 標準フック | 8 t フック (250 kg) | | | | |
| 巻掛本数 | 1 本掛け | | | | |

L B 性能 単位 (t)
1.6 m + 3.5 m ラフィングジブ

| 38.7 m ブーム | | | | | |
|------------|--------------------|--------------|--------------|--------------|--------------|
| 作業半径 | オ フ セ ッ ト | | | | |
| | 10 ° | 20 ° | 30 ° | 45 ° | 60 ° |
| 20.0 m | 3.3 | | | | |
| 22.0 m | 3.3 | | | | |
| 24.0 m | 3.3 | | | | |
| 26.0 m | 3.3 | 3.3 | | | |
| 28.0 m | 3.3 | 3.3 | | | |
| 30.0 m | 3.3 | 3.3 | 3.3 | | |
| 32.0 m | 3.3 | 3.3 | 3.3 | | |
| 34.0 m | 3.1 | 3.2 | 3.3 | | |
| 36.0 m | 2.9 | 3.0 | 3.1 | 3.0 | |
| 38.0 m | 2.5 | 2.8 | 2.9 | 3.0 | |
| 40.0 m | 1.9 | 2.6 | 2.7 | 3.0 | 2.5 |
| 42.0 m | | 2.1 | 2.6 | 2.9 | 2.5 |
| 44.0 m | | 1.6 | 2.3 | 2.7 | 2.5 |
| 46.0 m | | | 1.7 | 2.5 | 2.5 |
| 48.0 m | | | | 2.0 | 2.5 |
| 49.9 m | | | | 1.4 | 1.8 |
| (°) | 61 ~ 81.5 | 61 ~ 81.5 | 63 ~ 81.5 | 63 ~ 81.5 | 66 ~ 81.5 |
| 標準フック | 8 t フック (250 kg) | | | | |
| 巻掛本数 | 1 本掛け | | | | |

| 43.0 m ブーム | | | | | |
|------------|--------------------|--------------|--------------|--------------|--------------|
| 作業半径 | オ フ セ ッ ト | | | | |
| | 10 ° | 20 ° | 30 ° | 45 ° | 60 ° |
| 20.0 m | 2.5 | | | | |
| 22.0 m | 2.5 | | | | |
| 24.0 m | 2.5 | | | | |
| 26.0 m | 2.5 | 2.5 | | | |
| 28.0 m | 2.5 | 2.5 | | | |
| 30.0 m | 2.5 | 2.5 | | | |
| 32.0 m | 2.5 | 2.5 | 2.5 | | |
| 34.0 m | 2.5 | 2.5 | 2.5 | | |
| 36.0 m | 2.5 | 2.5 | 2.5 | | |
| 38.0 m | 2.4 | 2.5 | 2.5 | 2.5 | |
| 40.0 m | | 2.5 | 2.5 | 2.5 | |
| 42.0 m | | 2.1 | 2.5 | 2.5 | 2.5 |
| 44.0 m | | | 2.2 | 2.5 | 2.5 |
| 46.0 m | | | | 2.5 | 2.5 |
| 48.0 m | | | | 2.0 | 2.4 |
| 50.0 m | | | | | 1.9 |
| (°) | 65 ~ 81.5 | 65 ~ 81.5 | 67 ~ 81.5 | 67 ~ 81.5 | 68 ~ 81.5 |
| 標準フック | 8 t フック (250 kg) | | | | |
| 巻掛本数 | 1 本掛け | | | | |

LC性能 単位 (t)
1.6 m + 11 m ラフinggジブ

| 16.6 m ブーム | | | | | |
|------------|---------------------|-----------|-----------|-----------|-----------|
| 作業半径 | オフセット | | | | |
| | 10° | 20° | 30° | 45° | 60° |
| 6.0 m | 29.2 | | | | |
| 7.0 m | 28.5 | | | | |
| 8.0 m | 28.0 | 24.8 | | | |
| 9.0 m | 27.5 | 24.4 | | | |
| 10.0 m | 27.0 | 24.1 | 21.4 | | |
| 11.0 m | 26.6 | 23.8 | 21.2 | 17.7 | |
| 12.0 m | 25.7 | 23.5 | 21.0 | 17.6 | |
| 14.0 m | 20.2 | 21.0 | 20.8 | 17.5 | 14.3 |
| 16.0 m | 15.9 | 16.5 | 17.1 | 17.5 | 13.9 |
| 18.0 m | 12.7 | 13.2 | 13.6 | 14.1 | |
| 20.0 m | 10.3 | 10.7 | 11.0 | 11.3 | |
| 22.0 m | 8.4 | 8.7 | 8.9 | | |
| 24.0 m | 6.9 | 7.1 | 7.2 | | |
| 26.0 m | 5.6 | | | | |
| (°) | 16 ~ 81.5 | 32 ~ 81.5 | 34 ~ 81.5 | 53 ~ 81.5 | 68 ~ 81.5 |
| 標準フック | 50 t フック (600 kg) | | | | |
| 巻掛本数 | 4 本掛け | | | | |

| 21.0 m ブーム | | | | | |
|------------|---------------------|-----------|-----------|-----------|-----------|
| 作業半径 | オフセット | | | | |
| | 10° | 20° | 30° | 45° | 60° |
| 7.0 m | 30.0 | | | | |
| 8.0 m | 29.7 | | | | |
| 9.0 m | 29.3 | 25.7 | | | |
| 10.0 m | 28.7 | 25.5 | 22.6 | | |
| 11.0 m | 26.9 | 25.3 | 22.4 | | |
| 12.0 m | 25.4 | 24.6 | 22.3 | 18.5 | |
| 14.0 m | 19.5 | 20.4 | 21.3 | 18.5 | 15.0 |
| 16.0 m | 15.2 | 15.9 | 16.6 | 17.5 | 14.6 |
| 18.0 m | 12.1 | 12.7 | 13.2 | 13.8 | 14.2 |
| 20.0 m | 9.7 | 10.2 | 10.6 | 11.1 | |
| 22.0 m | 7.8 | 8.2 | 8.5 | 8.9 | |
| 24.0 m | 6.3 | 6.6 | 6.9 | | |
| 26.0 m | 5.0 | 5.3 | 5.5 | | |
| 28.0 m | 3.8 | 4.0 | | | |
| 30.0 m | 2.7 | | | | |
| (°) | 18 ~ 81.5 | 31 ~ 81.5 | 40 ~ 81.5 | 55 ~ 81.5 | 67 ~ 81.5 |
| 標準フック | 50 t フック (600 kg) | | | | |
| 巻掛本数 | 4 本掛け | | | | |

| 29.8 m ブーム | | | | | |
|------------|---------------------|-----------|-----------|-----------|-----------|
| 作業半径 | オフセット | | | | |
| | 10° | 20° | 30° | 45° | 60° |
| 9.0 m | 19.2 | | | | |
| 10.0 m | 19.2 | | | | |
| 11.0 m | 19.2 | 19.2 | | | |
| 12.0 m | 19.2 | 19.2 | 17.0 | | |
| 14.0 m | 18.5 | 19.2 | 17.0 | 13.9 | |
| 16.0 m | 14.2 | 15.1 | 16.0 | 13.9 | 11.5 |
| 18.0 m | 11.1 | 11.9 | 12.6 | 13.4 | 11.5 |
| 20.0 m | 8.8 | 9.4 | 10.0 | 10.7 | 11.1 |
| 22.0 m | 7.0 | 7.5 | 8.0 | 8.5 | 8.8 |
| 24.0 m | 5.3 | 5.9 | 6.3 | 6.7 | |
| 26.0 m | 3.9 | 4.4 | 4.8 | 5.2 | |
| 28.0 m | 2.8 | 3.2 | 3.5 | 3.8 | |
| 30.0 m | 1.8 | 2.1 | 2.4 | | |
| 32.0 m | | | 1.4 | | |
| (°) | 44 ~ 81.5 | 46 ~ 81.5 | 42 ~ 81.5 | 53 ~ 81.5 | 66 ~ 81.5 |
| 標準フック | 50 t フック (600 kg) | | | | |
| 巻掛本数 | 3 本掛け | | | | |

LC性能 単位 (t)

1.6 m + 1.9 m ラフティングジブ

| 16.6 m ブーム | | | | | |
|------------|---------------------|--------------|--------------|--------------|--------------|
| 作業半径 | オフセット | | | | |
| | 10° | 20° | 30° | 45° | 60° |
| 9.0 m | 22.4 | | | | |
| 10.0 m | 21.8 | | | | |
| 11.0 m | 21.2 | | | | |
| 12.0 m | 20.7 | 18.4 | | | |
| 14.0 m | 19.0 | 17.6 | | | |
| 16.0 m | 17.4 | 16.8 | 15.2 | | |
| 18.0 m | 14.4 | 15.3 | 14.5 | 11.3 | |
| 20.0 m | 11.9 | 12.7 | 13.4 | 10.7 | 8.2 |
| 22.0 m | 10.0 | 10.6 | 11.2 | 10.1 | 7.9 |
| 24.0 m | 8.4 | 8.9 | 9.4 | 9.7 | 7.7 |
| 26.0 m | 7.1 | 7.5 | 8.0 | 8.4 | |
| 28.0 m | 6.0 | 6.4 | 6.7 | 7.0 | |
| 30.0 m | 5.1 | 5.4 | 5.6 | | |
| 32.0 m | 4.3 | 4.5 | 4.6 | | |
| 34.0 m | 3.4 | | | | |
| (°) | 16 ~ 81.5 | 32 ~ 81.5 | 34 ~ 81.5 | 53 ~ 81.5 | 68 ~ 81.5 |
| 標準フック | 50 t フック (600 kg) | | | | |
| 巻掛本数 | 3 本掛け | | | | |

| 21.0 m ブーム | | | | | |
|------------|---------------------|--------------|--------------|--------------|--------------|
| 作業半径 | オフセット | | | | |
| | 10° | 20° | 30° | 45° | 60° |
| 10.0 m | 18.5 | | | | |
| 11.0 m | 18.5 | | | | |
| 12.0 m | 18.5 | | | | |
| 14.0 m | 17.6 | 17.2 | | | |
| 16.0 m | 15.9 | 15.5 | 15.2 | | |
| 18.0 m | 13.7 | 14.2 | 14.0 | | |
| 20.0 m | 11.3 | 12.1 | 12.9 | 11.2 | |
| 22.0 m | 9.3 | 10.1 | 10.8 | 10.7 | 8.3 |
| 24.0 m | 7.8 | 8.4 | 9.0 | 9.8 | 8.1 |
| 26.0 m | 6.5 | 7.0 | 7.5 | 8.2 | 7.9 |
| 28.0 m | 5.4 | 5.9 | 6.3 | 6.8 | |
| 30.0 m | 4.4 | 4.9 | 5.2 | 5.6 | |
| 32.0 m | 3.5 | 3.9 | 4.2 | | |
| 34.0 m | 2.7 | 3.0 | 3.3 | | |
| 36.0 m | 2.0 | 2.2 | | | |
| 38.0 m | 1.4 | | | | |
| (°) | 18 ~ 81.5 | 31 ~ 81.5 | 40 ~ 81.5 | 55 ~ 81.5 | 67 ~ 81.5 |
| 標準フック | 50 t フック (600 kg) | | | | |
| 巻掛本数 | 3 本掛け | | | | |

| 29.8 m ブーム | | | | | |
|------------|---------------------|--------------|--------------|--------------|--------------|
| 作業半径 | オフセット | | | | |
| | 10° | 20° | 30° | 45° | 60° |
| 12.0 m | 12.4 | | | | |
| 14.0 m | 12.4 | | | | |
| 16.0 m | 12.4 | 12.4 | | | |
| 18.0 m | 12.4 | 12.4 | 12.2 | | |
| 20.0 m | 10.3 | 11.4 | 11.6 | | |
| 22.0 m | 8.4 | 9.3 | 10.2 | 9.9 | |
| 24.0 m | 6.8 | 7.6 | 8.4 | 9.4 | 7.9 |
| 26.0 m | 5.5 | 6.3 | 6.9 | 7.8 | 7.9 |
| 28.0 m | 4.3 | 5.1 | 5.7 | 6.4 | 6.9 |
| 30.0 m | 3.3 | 3.9 | 4.6 | 5.2 | 5.6 |
| 32.0 m | 2.4 | 3.0 | 3.5 | 4.1 | |
| 34.0 m | 1.6 | 2.1 | 2.6 | 3.1 | |
| 36.0 m | | 1.4 | 1.7 | 2.1 | |
| (°) | 48 ~ 81.5 | 48 ~ 81.5 | 50 ~ 81.5 | 53 ~ 81.5 | 66 ~ 81.5 |
| 標準フック | 50 t フック (600 kg) | | | | |
| 巻掛本数 | 2 本掛け | | | | |

LC性能 単位 (t)
1.6 m + 1.9 m ラフィングジブ

| 38.7 m ブーム | | | | | |
|------------|--------------------|--------------|--------------|--------------|--------------|
| 作業半径 | オフセット | | | | |
| | 10° | 20° | 30° | 45° | 60° |
| 18.0 m | 7.1 | 7.1 | | | |
| 20.0 m | 7.1 | 7.1 | 6.3 | | |
| 22.0 m | 7.1 | 7.0 | 6.2 | | |
| 24.0 m | 7.1 | 6.8 | 6.1 | 5.2 | |
| 26.0 m | 5.8 | 6.6 | 6.1 | 5.1 | 4.3 |
| 28.0 m | 4.6 | 5.4 | 6.0 | 5.1 | 4.3 |
| 30.0 m | 3.6 | 4.3 | 5.0 | 5.1 | 4.3 |
| 32.0 m | 2.7 | 3.3 | 3.9 | 4.6 | 4.3 |
| 34.0 m | 1.9 | 2.5 | 3.0 | 3.6 | 4.0 |
| 36.0 m | | 1.7 | 2.2 | 2.7 | |
| 38.0 m | | | | 1.9 | |
| (°) | 56 ~ 81.5 | 56 ~ 81.5 | 59 ~ 81.5 | 58 ~ 81.5 | 66 ~ 81.5 |
| 標準フック | 8 t フック (250 kg) | | | | |
| 巻掛本数 | 1 本掛け | | | | |

| 43.0 m ブーム | | | | | |
|------------|--------------------|--------------|--------------|--------------|--------------|
| 作業半径 | オフセット | | | | |
| | 10° | 20° | 30° | 45° | 60° |
| 22.0 m | 5.6 | 5.6 | 5.6 | | |
| 24.0 m | 5.6 | 5.6 | 5.6 | 5.6 | |
| 26.0 m | 5.6 | 5.6 | 5.6 | 5.6 | 4.6 |
| 28.0 m | 4.6 | 5.4 | 5.6 | 5.6 | 4.6 |
| 30.0 m | 3.6 | 4.3 | 5.0 | 5.6 | 4.6 |
| 32.0 m | 2.7 | 3.4 | 4.0 | 4.7 | 4.6 |
| 34.0 m | 1.9 | 2.5 | 3.1 | 3.7 | 4.1 |
| 36.0 m | | | 2.3 | 2.9 | 3.2 |
| 38.0 m | | | | 2.1 | |
| (°) | 59 ~ 81.5 | 62 ~ 81.5 | 62 ~ 81.5 | 62 ~ 81.5 | 65 ~ 81.5 |
| 標準フック | 8 t フック (250 kg) | | | | |
| 巻掛本数 | 1 本掛け | | | | |

LC性能 単位 (t)

1.6 m + 2.7 m ラフィングジブ

| 16.6 m ブーム | | | | | |
|------------|---------------------|-----------|-----------|-----------|-----------|
| 作業半径 | オフセット | | | | |
| | 10° | 20° | 30° | 45° | 60° |
| 12.0 m | 16.0 | | | | |
| 14.0 m | 15.3 | | | | |
| 16.0 m | 14.0 | 13.9 | | | |
| 18.0 m | 12.9 | 12.8 | | | |
| 20.0 m | 11.9 | 11.8 | 10.6 | | |
| 22.0 m | 10.9 | 11.0 | 10.0 | | |
| 24.0 m | 9.3 | 10.1 | 9.4 | | |
| 26.0 m | 8.0 | 8.7 | 8.9 | 7.2 | |
| 28.0 m | 6.9 | 7.5 | 8.0 | 6.8 | 5.2 |
| 30.0 m | 5.9 | 6.4 | 6.9 | 6.5 | 5.1 |
| 32.0 m | 5.1 | 5.6 | 6.0 | 6.3 | 4.9 |
| 34.0 m | 4.4 | 4.8 | 5.1 | 5.6 | |
| 36.0 m | 3.8 | 4.1 | 4.4 | 4.7 | |
| 38.0 m | 3.1 | 3.4 | 3.7 | | |
| 40.0 m | 2.5 | 2.8 | 2.9 | | |
| 42.0 m | 2.0 | | | | |
| (°) | 16 ~ 81.5 | 31 ~ 81.5 | 34 ~ 81.5 | 52 ~ 81.5 | 67 ~ 81.5 |
| 標準フック | 50 t フック (600 kg) | | | | |
| 巻掛本数 | 2 本掛け | | | | |

| 21.0 m ブーム | | | | | |
|------------|---------------------|-----------|-----------|-----------|-----------|
| 作業半径 | オフセット | | | | |
| | 10° | 20° | 30° | 45° | 60° |
| 12.0 m | 11.7 | | | | |
| 14.0 m | 11.7 | | | | |
| 16.0 m | 11.7 | | | | |
| 18.0 m | 11.5 | 11.3 | | | |
| 20.0 m | 10.4 | 10.3 | | | |
| 22.0 m | 9.6 | 9.5 | 9.5 | | |
| 24.0 m | 8.7 | 8.8 | 8.8 | | |
| 26.0 m | 7.4 | 8.1 | 8.2 | 7.6 | |
| 28.0 m | 6.3 | 7.0 | 7.7 | 7.2 | |
| 30.0 m | 5.3 | 6.0 | 6.6 | 6.9 | 5.3 |
| 32.0 m | 4.5 | 5.1 | 5.6 | 6.3 | 5.2 |
| 34.0 m | 3.7 | 4.3 | 4.8 | 5.4 | 5.1 |
| 36.0 m | 3.0 | 3.5 | 4.0 | 4.5 | |
| 38.0 m | 2.4 | 2.8 | 3.2 | 3.7 | |
| 40.0 m | 1.8 | 2.2 | 2.5 | | |
| 42.0 m | 1.3 | 1.6 | 1.8 | | |
| 44.0 m | | 1.0 | | | |
| (°) | 32 ~ 81.5 | 30 ~ 81.5 | 40 ~ 81.5 | 54 ~ 81.5 | 67 ~ 81.5 |
| 標準フック | 50 t フック (600 kg) | | | | |
| 巻掛本数 | 2 本掛け | | | | |

| 29.8 m ブーム | | | | | |
|------------|--------------------|-----------|-----------|-----------|-----------|
| 作業半径 | オフセット | | | | |
| | 10° | 20° | 30° | 45° | 60° |
| 16.0 m | 8.0 | | | | |
| 18.0 m | 8.0 | | | | |
| 20.0 m | 8.0 | 8.0 | | | |
| 22.0 m | 8.0 | 8.0 | | | |
| 24.0 m | 7.7 | 7.7 | 7.7 | | |
| 26.0 m | 6.6 | 7.1 | 7.2 | | |
| 28.0 m | 5.4 | 6.3 | 6.7 | 6.9 | |
| 30.0 m | 4.4 | 5.3 | 6.1 | 6.5 | |
| 32.0 m | 3.5 | 4.4 | 5.1 | 6.0 | 6.0 |
| 34.0 m | 2.7 | 3.5 | 4.2 | 5.0 | 5.6 |
| 36.0 m | 2.0 | 2.7 | 3.4 | 4.2 | 4.7 |
| 38.0 m | 1.3 | 2.0 | 2.6 | 3.3 | 3.8 |
| 40.0 m | | 1.3 | 1.9 | 2.5 | |
| 42.0 m | | | | 1.8 | |
| (°) | 52 ~ 81.5 | 53 ~ 81.5 | 56 ~ 81.5 | 57 ~ 81.5 | 66 ~ 81.5 |
| 標準フック | 8 t フック (250 kg) | | | | |
| 巻掛本数 | 1 本掛け | | | | |

LC性能 単位 (t)
1.6 m + 2.7 m ラフィングジブ

| 38.7 m ブーム | | | | | |
|------------|--------------------|--------------|--------------|--------------|--------------|
| 作業半径 | オフセット | | | | |
| | 10° | 20° | 30° | 45° | 60° |
| 18.0 m | 4.8 | | | | |
| 20.0 m | 4.8 | | | | |
| 22.0 m | 4.8 | 4.8 | | | |
| 24.0 m | 4.8 | 4.8 | | | |
| 26.0 m | 4.8 | 4.8 | 4.7 | | |
| 28.0 m | 4.8 | 4.8 | 4.6 | | |
| 30.0 m | 4.3 | 4.8 | 4.6 | 3.9 | |
| 32.0 m | 3.4 | 4.3 | 4.5 | 3.8 | |
| 34.0 m | 2.6 | 3.5 | 4.3 | 3.8 | 3.2 |
| 36.0 m | | 2.7 | 3.4 | 3.8 | 3.2 |
| 38.0 m | | 2.0 | 2.6 | 3.5 | 3.2 |
| 40.0 m | | | 2.0 | 2.7 | 3.2 |
| 42.0 m | | | | 2.0 | 2.4 |
| (°) | 62 ~ 81.5 | 62 ~ 81.5 | 62 ~ 81.5 | 64 ~ 81.5 | 66 ~ 81.5 |
| 標準フック | 8 t フック (250 kg) | | | | |
| 巻掛本数 | 1 本掛け | | | | |

| 43.0 m ブーム | | | | | |
|------------|--------------------|--------------|--------------|--------------|--------------|
| 作業半径 | オフセット | | | | |
| | 10° | 20° | 30° | 45° | 60° |
| 18.0 m | 3.8 | | | | |
| 20.0 m | 3.8 | | | | |
| 22.0 m | 3.8 | 3.8 | | | |
| 24.0 m | 3.8 | 3.8 | | | |
| 26.0 m | 3.8 | 3.8 | 3.8 | | |
| 28.0 m | 3.8 | 3.8 | 3.8 | | |
| 30.0 m | 3.8 | 3.8 | 3.8 | 3.8 | |
| 32.0 m | 3.3 | 3.8 | 3.8 | 3.8 | |
| 34.0 m | 2.5 | 3.4 | 3.8 | 3.8 | 3.4 |
| 36.0 m | | 2.6 | 3.4 | 3.8 | 3.4 |
| 38.0 m | | | 2.6 | 3.5 | 3.4 |
| 40.0 m | | | | 2.8 | 3.3 |
| 42.0 m | | | | 2.1 | 2.5 |
| (°) | 64 ~ 81.5 | 66 ~ 81.5 | 67 ~ 81.5 | 66 ~ 81.5 | 68 ~ 81.5 |
| 標準フック | 8 t フック (250 kg) | | | | |
| 巻掛本数 | 1 本掛け | | | | |

LC性能 単位 (t)
1.6 m + 3.5 m ラフィングジブ

| 16.6 m ブーム | | | | | |
|------------|---------------------|-----------|-----------|-----------|-----------|
| 作業半径 | オフセット | | | | |
| | 10° | 20° | 30° | 45° | 60° |
| 14.0 m | 9.5 | | | | |
| 16.0 m | 9.5 | | | | |
| 18.0 m | 9.5 | | | | |
| 20.0 m | 9.5 | 9.1 | | | |
| 22.0 m | 9.0 | 8.5 | | | |
| 24.0 m | 8.4 | 8.0 | | | |
| 26.0 m | 7.8 | 7.5 | 7.0 | | |
| 28.0 m | 7.3 | 7.1 | 6.6 | | |
| 30.0 m | 6.4 | 6.7 | 6.2 | | |
| 32.0 m | 5.6 | 6.2 | 5.9 | 4.8 | |
| 34.0 m | 4.9 | 5.4 | 5.5 | 4.6 | |
| 36.0 m | 4.2 | 4.7 | 5.2 | 4.4 | 3.3 |
| 38.0 m | 3.7 | 4.1 | 4.5 | 4.2 | 3.2 |
| 40.0 m | 3.1 | 3.5 | 3.9 | 4.0 | 3.1 |
| 42.0 m | 2.6 | 3.0 | 3.4 | 3.8 | |
| 44.0 m | 2.1 | 2.5 | 2.8 | 3.2 | |
| 46.0 m | 1.7 | 2.0 | 2.2 | | |
| 48.0 m | 1.3 | 1.5 | 1.7 | | |
| (°) | 26 ~ 81.5 | 31 ~ 81.5 | 34 ~ 81.5 | 52 ~ 81.5 | 67 ~ 81.5 |
| 標準フック | 50 t フック (600 kg) | | | | |
| 巻掛本数 | 2 本掛け | | | | |

| 21.0 m ブーム | | | | | |
|------------|--------------------|-----------|-----------|-----------|-----------|
| 作業半径 | オフセット | | | | |
| | 10° | 20° | 30° | 45° | 60° |
| 16.0 m | 7.6 | | | | |
| 18.0 m | 7.6 | | | | |
| 20.0 m | 7.6 | | | | |
| 22.0 m | 7.6 | 7.6 | | | |
| 24.0 m | 7.0 | 7.0 | | | |
| 26.0 m | 6.4 | 6.4 | 6.5 | | |
| 28.0 m | 5.9 | 6.0 | 6.1 | | |
| 30.0 m | 5.5 | 5.6 | 5.7 | | |
| 32.0 m | 5.1 | 5.2 | 5.3 | 5.3 | |
| 34.0 m | 4.4 | 4.9 | 5.0 | 5.1 | |
| 36.0 m | 3.8 | 4.4 | 4.7 | 4.8 | 3.8 |
| 38.0 m | 3.1 | 3.8 | 4.3 | 4.6 | 3.6 |
| 40.0 m | 2.5 | 3.1 | 3.7 | 4.3 | 3.5 |
| 42.0 m | 2.0 | 2.5 | 3.0 | 3.7 | 3.5 |
| 44.0 m | 1.5 | 2.0 | 2.5 | 3.0 | |
| 46.0 m | 1.1 | 1.5 | 1.9 | 2.4 | |
| 48.0 m | | 1.0 | 1.4 | 1.7 | |
| (°) | 40 ~ 81.5 | 41 ~ 81.5 | 45 ~ 81.5 | 49 ~ 81.5 | 67 ~ 81.5 |
| 標準フック | 8 t フック (250 kg) | | | | |
| 巻掛本数 | 1 本掛け | | | | |

| 29.8 m ブーム | | | | | |
|------------|--------------------|-----------|-----------|-----------|-----------|
| 作業半径 | オフセット | | | | |
| | 10° | 20° | 30° | 45° | 60° |
| 18.0 m | 5.4 | | | | |
| 20.0 m | 5.4 | | | | |
| 22.0 m | 5.4 | | | | |
| 24.0 m | 5.4 | 5.4 | | | |
| 26.0 m | 5.4 | 5.4 | | | |
| 28.0 m | 5.3 | 5.3 | 5.4 | | |
| 30.0 m | 4.8 | 4.9 | 5.0 | | |
| 32.0 m | 4.1 | 4.6 | 4.7 | | |
| 34.0 m | 3.3 | 4.3 | 4.4 | 4.6 | |
| 36.0 m | 2.6 | 3.5 | 4.1 | 4.4 | |
| 38.0 m | 1.9 | 2.8 | 3.6 | 4.1 | 4.0 |
| 40.0 m | | 2.1 | 2.9 | 3.9 | 3.9 |
| 42.0 m | | 1.6 | 2.3 | 3.2 | 3.8 |
| 44.0 m | | | 1.7 | 2.5 | 3.1 |
| 46.0 m | | | | 1.9 | 2.3 |
| (°) | 59 ~ 81.5 | 59 ~ 81.5 | 61 ~ 81.5 | 63 ~ 81.5 | 66 ~ 81.5 |
| 標準フック | 8 t フック (250 kg) | | | | |
| 巻掛本数 | 1 本掛け | | | | |

LC性能 単位 (t)

1.6 m + 3.5 m ラフィングジブ

| 3.8.7 m ブーム | | | | | |
|-------------|--------------------|--------------|--------------|--------------|--------------|
| 作業半径 | オフセット | | | | |
| | 10° | 20° | 30° | 45° | 60° |
| 20.0 m | 3.3 | | | | |
| 22.0 m | 3.3 | | | | |
| 24.0 m | 3.3 | | | | |
| 26.0 m | 3.3 | 3.3 | | | |
| 28.0 m | 3.3 | 3.3 | | | |
| 30.0 m | 3.3 | 3.3 | 3.3 | | |
| 32.0 m | 3.3 | 3.3 | 3.3 | | |
| 34.0 m | 3.1 | 3.2 | 3.3 | | |
| 36.0 m | 2.4 | 3.0 | 3.1 | 3.0 | |
| 38.0 m | | 2.7 | 2.9 | 3.0 | |
| 40.0 m | | | 2.7 | 3.0 | 2.5 |
| 42.0 m | | | 2.2 | 2.9 | 2.5 |
| 44.0 m | | | | 2.5 | 2.5 |
| 46.0 m | | | | | 2.5 |
| 48.0 m | | | | | 1.9 |
| (°) | 65 ~ 81.5 | 67 ~ 81.5 | 67 ~ 81.5 | 68 ~ 81.5 | 69 ~ 81.5 |
| 標準フック | 8 t フック (250 kg) | | | | |
| 巻掛本数 | 1 本掛け | | | | |

| 4.3.0 m ブーム | | | | | |
|-------------|--------------------|--------------|--------------|--------------|--------------|
| 作業半径 | オフセット | | | | |
| | 10° | 20° | 30° | 45° | 60° |
| 20.0 m | 2.5 | | | | |
| 22.0 m | 2.5 | | | | |
| 24.0 m | 2.5 | | | | |
| 26.0 m | 2.5 | 2.5 | | | |
| 28.0 m | 2.5 | 2.5 | | | |
| 30.0 m | 2.5 | 2.5 | | | |
| 32.0 m | 2.5 | 2.5 | 2.5 | | |
| 34.0 m | 2.5 | 2.5 | 2.5 | | |
| 36.0 m | | 2.5 | 2.5 | | |
| 38.0 m | | 2.5 | 2.5 | 2.5 | |
| 40.0 m | | | 2.5 | 2.5 | |
| 42.0 m | | | | 2.5 | 2.5 |
| 44.0 m | | | | 2.5 | 2.5 |
| 46.0 m | | | | | 2.5 |
| 48.0 m | | | | | 1.9 |
| (°) | 68 ~ 81.5 | 69 ~ 81.5 | 71 ~ 81.5 | 72 ~ 81.5 | 71 ~ 81.5 |
| 標準フック | 8 t フック (250 kg) | | | | |
| 巻掛本数 | 1 本掛け | | | | |

6. 作業半径 - 揚程図(ラフィングジブ)

1.6 m + 11 mラフィングジブ

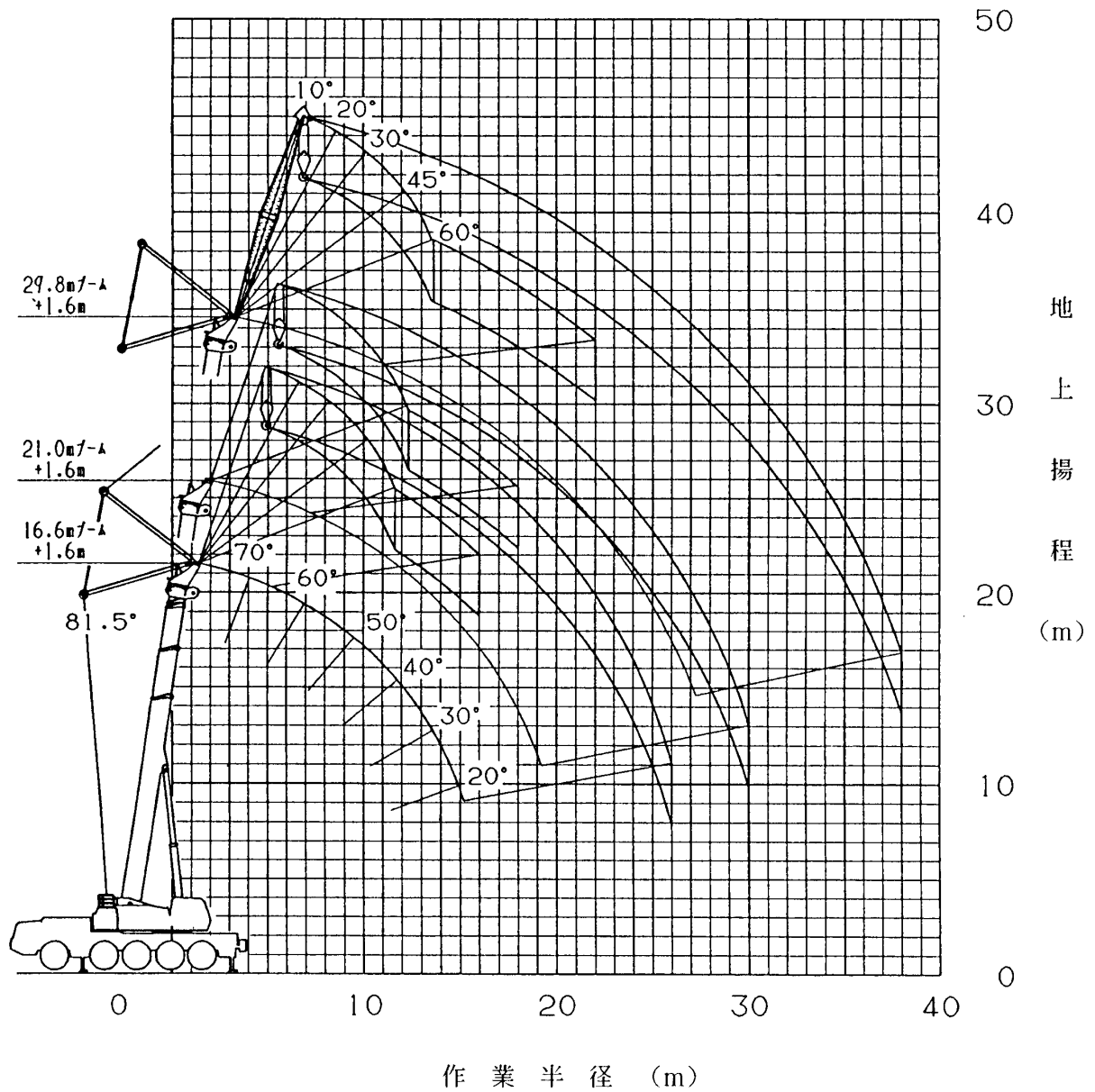

(注) 1. 上図は、ブーム及びジブのたわみを含んでいません。

1.6 m + 19 m ラフィングジブ

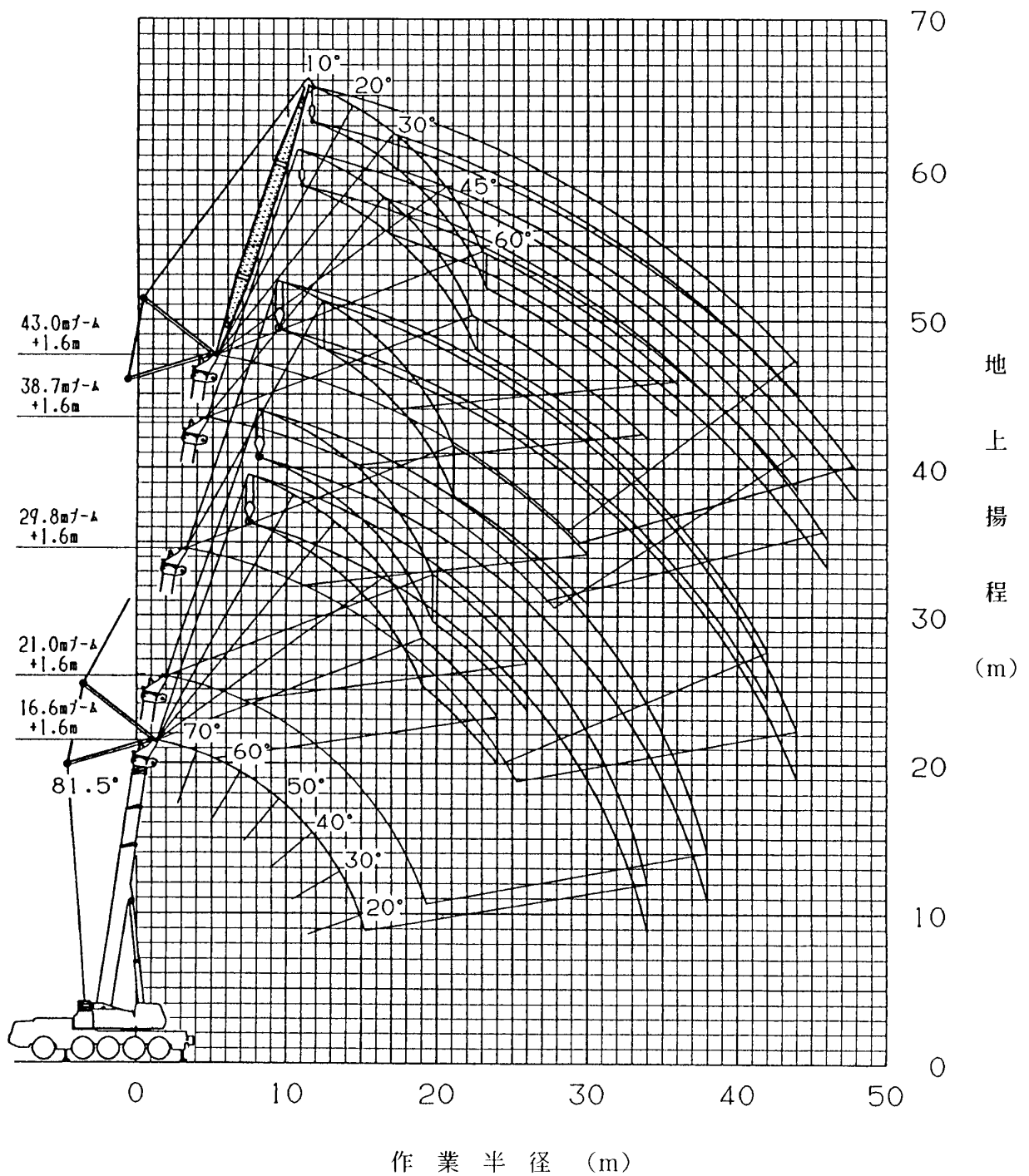

(注) 1 . 上図は、ブーム及びジブのたわみを含んでいません。

1.6 m + 2.7 m ラフィングジブ

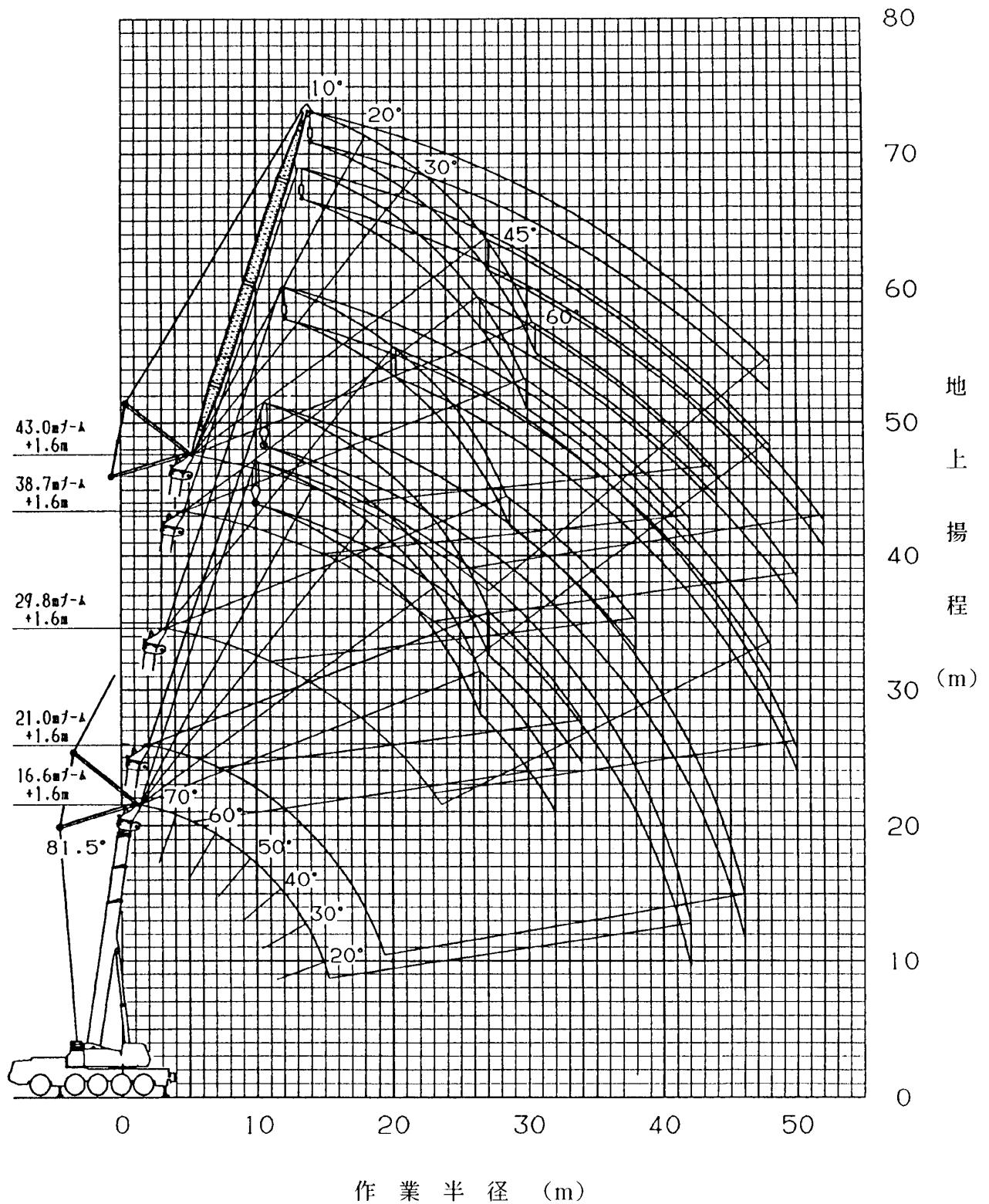

(注) 1. 上図は、ブーム及びジブのたわみを含んでいません。

1.6 m + 35 m ラフティングジブ

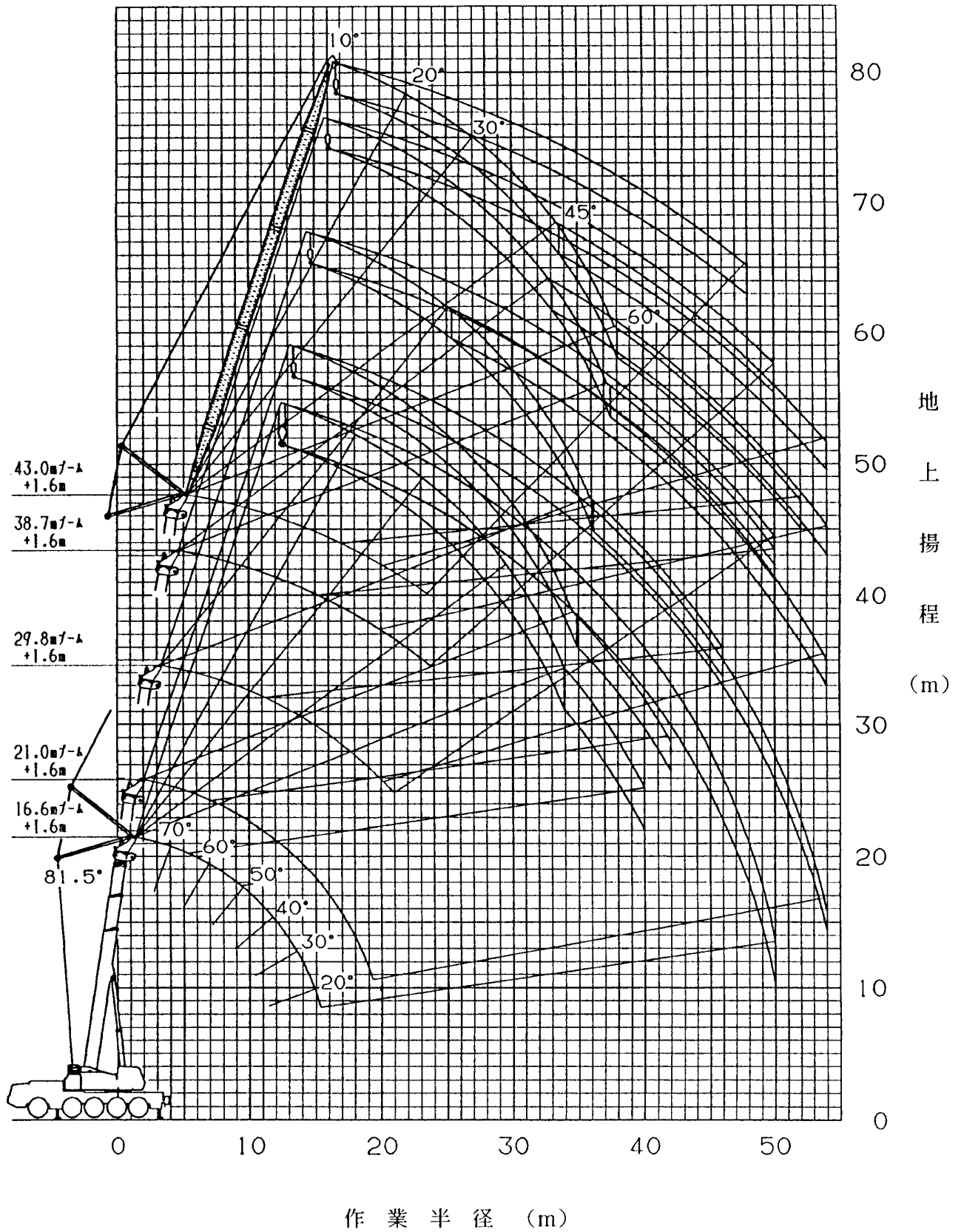

(注) 1. 上図は、ブーム及びジブのたわみを含んでいません。